



Scheldestraat 10, LEWEDORP
€ 225.000,- k.k.

Faasse & Fermont



Woningen

Nieuwbouw

Hypotheeken & verzekeringen

Bedrijfsonroerend goed

Kenmerken en gegevens

Bouw

Soort woonhuis	Tussenwoning
Soort bouw	Bestaande bouw
Bouwjaar	1958
Soort dak	Zadeldak

Oppervlakten en inhoud

Gebruiksoppervlakten

Wonen	77 m2
Perceel	145 m2
Inhoud	300 m3

Indeling

Aantal kamers	4
Aantal badkamers	1
Badkamervoorzieningen	Douche, wastafel
Aantal woonlagen	2

Energie

Definitief energielabel	C
Isolatie	dakisolatie, dubbel glas, muurisolatie
Verwarming	c.v.-ketel
Cv-ketel	Nefit ProLine

Kadastrale gegevens

LEWEDORP
Borsele, Sectie: AL,
Nummer: 764

Kadastrale kaart

Oppervlakte	145 m2
Eigendomssituatie	Volle eigendom

Buitenruimte

Ligging	aan rustige weg, beschutte ligging, in woonwijk
Tuin	achtertuin
Tuin breedte	5 m
Tuin diepte	10 m
Ligging tuin	Zuiden

Omschrijving

Indeling

Begane grond:

Achter de kunststof voordeur is de hal met meterkast, toilet en trapopgang. Aan het eind van de hal is de keuken. Deze is in 2021 geplaatst en dus helemaal van deze tijd. Je beschikt hier over een inductie kookplaat, combi-oven, afzuigkap, koelkast, vriezer en afwasmachine. Vanuit de keuken zijn de ruime bijkeuken en aansluitend de berging bereikbaar. De gezellige woonkamer is opvallend licht door de grote raampartijen aan de voor- en achterkant. Er ligt een goede laminaatvloer op de begane grond en de muren zijn strak gestuukt.

Verdieping:

Vanaf de overloop zijn 3 slaapkamers en de badkamer bereikbaar. De 1e slaapkamer (ca. 2,95m x 3,60m) is gesitueerd aan de achterkant van de woning en geniet uitzicht op de tuin. Slaapkamer 2, ook aan de achterkant is ca. 2,95m x 2,40m. De 3e slaapkamer ca. 2.60m x 4.00m is aan de voorzijde gesitueerd. De eenvoudige badkamer is voorzien van een douche en een wastafelmeubel.

Tuin

De onderhoudsvriendelijke achtertuin is geheel bestraat en op het zuiden georiënteerd. De tuin is omheind met schuttingen. De poort aan de achterkant biedt een vrije achterom.

Zoek je een betaalbare tussenwoning waar je eigenlijk zo in kunt, dan is dit een wellicht de ideale woning. Neem contact met ons op voor een bezichtiging.

Oplevering in onderling overleg.











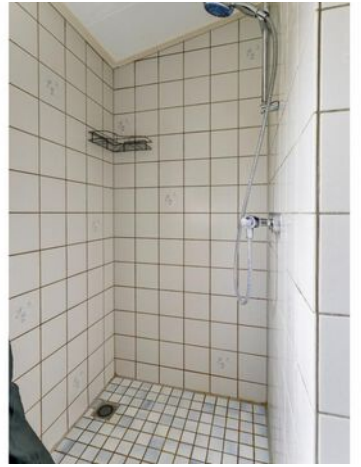









Plattegrond



Aan de plattegronden kunnen geen rechten worden ontleend
© Zibber www.zibber.nl

Plattegrond

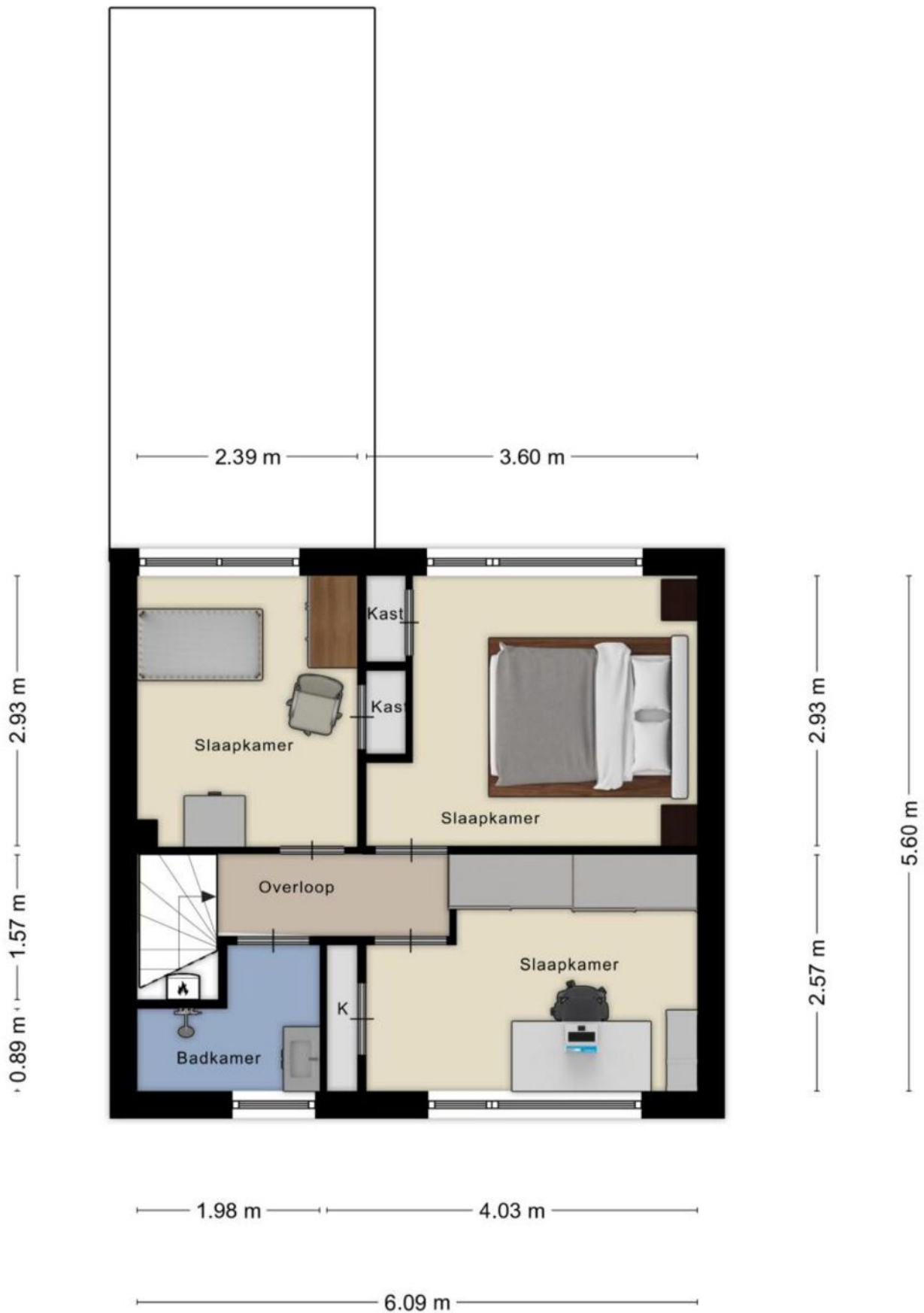

Aan de plattegronden kunnen geen rechten worden ontleend
© Zibber www.zibber.nl

Persoonlijke gegevens

Naam:

Adres te verkopen woning:

Scheldestraat 10, 4456AS te Lewedorp

Datum:

22 April 2024

Voor de onderstaande zaken -ongeacht of ze roerend dan wel onroerend zijn- geldt dat ze soms wel en soms niet in de woning achterblijven. De lijst is bedoeld om duidelijkheid te scheppen om discussies achteraf te voorkomen.

Let op: Indien er geen duidelijkheid bestaat omtrent een zaak en/of indien er geen nadere afspraken zijn gemaakt over een zaak betekent dit dat de betreffende zaak wordt meegenomen door verkoper en dus niet achterblijft in de woning.

WONING

Interieur

Verlichting, te weten:

	Blijft achter	Gaat mee	Ter overname	n.v.t.
inbouwspots/dimmers	<input checked="" type="checkbox"/>	<input type="checkbox"/>	<input type="checkbox"/>	<input type="checkbox"/>
opbouwspots/armaturen/lampen/dimmers	<input checked="" type="checkbox"/>	<input type="checkbox"/>	<input type="checkbox"/>	<input type="checkbox"/>
losse (hang)lampen	<input type="checkbox"/>	<input type="checkbox"/>	<input checked="" type="checkbox"/>	<input type="checkbox"/>

(Losse)kasten,legplanken, te weten:

	Blijft achter	Gaat mee	Ter overname	n.v.t.
Kledingkast slaapkamer voorzijde	<input checked="" type="checkbox"/>	<input type="checkbox"/>	<input type="checkbox"/>	<input type="checkbox"/>

Raamdecoratie/zonwering binnen, te weten:

	Blijft achter	Gaat mee	Ter overname	n.v.t.
gordijnrails	<input checked="" type="checkbox"/>	<input type="checkbox"/>	<input type="checkbox"/>	<input type="checkbox"/>
gordijnen	<input type="checkbox"/>	<input type="checkbox"/>	<input type="checkbox"/>	<input checked="" type="checkbox"/>
overgordijnen	<input type="checkbox"/>	<input type="checkbox"/>	<input type="checkbox"/>	<input checked="" type="checkbox"/>
vitrages	<input checked="" type="checkbox"/>	<input type="checkbox"/>	<input type="checkbox"/>	<input type="checkbox"/>
rolgordijnen	<input checked="" type="checkbox"/>	<input type="checkbox"/>	<input type="checkbox"/>	<input type="checkbox"/>
lamellen	<input type="checkbox"/>	<input type="checkbox"/>	<input type="checkbox"/>	<input checked="" type="checkbox"/>

	Blijft achter	Gaat mee	Ter overname	n.v.t.
jaloerieën	<input type="checkbox"/>	<input type="checkbox"/>	<input type="checkbox"/>	■
(losse) horren/rolhorren	<input type="checkbox"/>	<input type="checkbox"/>	<input type="checkbox"/>	■

Vloerdecoratie, te weten:

	Blijft achter	Gaat mee	Ter overname	n.v.t.
vloerbedekking	<input type="checkbox"/>	<input type="checkbox"/>	<input type="checkbox"/>	■
parketvloer	<input type="checkbox"/>	<input type="checkbox"/>	<input type="checkbox"/>	■
houten vloer(delen)	<input type="checkbox"/>	<input type="checkbox"/>	<input type="checkbox"/>	■
laminaat	■	<input type="checkbox"/>	<input type="checkbox"/>	<input type="checkbox"/>
plavuizen	<input type="checkbox"/>	<input type="checkbox"/>	<input type="checkbox"/>	■

	Blijft achter	Gaat mee	Ter overname	n.v.t.
(Voorzet) openhaard met toebehoren	<input type="checkbox"/>	<input type="checkbox"/>	<input type="checkbox"/>	■
Allesbrander	<input type="checkbox"/>	<input type="checkbox"/>	<input type="checkbox"/>	■
Houtkachel	<input type="checkbox"/>	<input type="checkbox"/>	<input type="checkbox"/>	■
(Gas)kachels	<input type="checkbox"/>	<input type="checkbox"/>	<input type="checkbox"/>	■
Designradiator(en)	<input type="checkbox"/>	<input type="checkbox"/>	<input type="checkbox"/>	■
Radiatorafwerking	<input type="checkbox"/>	<input type="checkbox"/>	<input type="checkbox"/>	■

Overig, te weten:

	Blijft achter	Gaat mee	Ter overname	n.v.t.
spiegelwanden	<input type="checkbox"/>	<input type="checkbox"/>	<input type="checkbox"/>	■
schilderij ophangstelsysteem	<input type="checkbox"/>	<input type="checkbox"/>	<input type="checkbox"/>	■

Keuken

	Blijft achter	Gaat mee	Ter overname	n.v.t.
Keukenblok (met bovenkasten)	■	<input type="checkbox"/>	<input type="checkbox"/>	<input type="checkbox"/>

Keuken (inbouw)apparatuur, te weten:

	Blijft achter	Gaat mee	Ter overname	n.v.t.
kookplaat	■	<input type="checkbox"/>	<input type="checkbox"/>	<input type="checkbox"/>
(gas)fornuis	<input type="checkbox"/>	<input type="checkbox"/>	<input type="checkbox"/>	■
afzuigkap	■	<input type="checkbox"/>	<input type="checkbox"/>	<input type="checkbox"/>
magnetron	<input type="checkbox"/>	<input type="checkbox"/>	<input type="checkbox"/>	■
oven	<input type="checkbox"/>	<input type="checkbox"/>	<input type="checkbox"/>	■
combi-oven/combimagnetron	■	<input type="checkbox"/>	<input type="checkbox"/>	<input type="checkbox"/>

	Blijft achter	Gaat mee	Ter overname	n.v.t.
koelkast	<input checked="" type="checkbox"/>	<input type="checkbox"/>	<input type="checkbox"/>	<input type="checkbox"/>
vriezer	<input checked="" type="checkbox"/>	<input type="checkbox"/>	<input type="checkbox"/>	<input type="checkbox"/>
koel-vriescombinatie	<input type="checkbox"/>	<input type="checkbox"/>	<input type="checkbox"/>	<input checked="" type="checkbox"/>
vaatwasser	<input checked="" type="checkbox"/>	<input type="checkbox"/>	<input type="checkbox"/>	<input type="checkbox"/>
Quooker	<input type="checkbox"/>	<input type="checkbox"/>	<input type="checkbox"/>	<input checked="" type="checkbox"/>
koffiezetapparaat	<input type="checkbox"/>	<input type="checkbox"/>	<input type="checkbox"/>	<input checked="" type="checkbox"/>

Keukenaccessoires, te weten:

	Blijft achter	Gaat mee	Ter overname	n.v.t.
--	---------------	----------	--------------	--------

Sanitair/sauna

Toilet met de volgende toebehoren:

	Blijft achter	Gaat mee	Ter overname	n.v.t.
toilet	<input checked="" type="checkbox"/>	<input type="checkbox"/>	<input type="checkbox"/>	<input type="checkbox"/>
toiletrolhouder	<input checked="" type="checkbox"/>	<input type="checkbox"/>	<input type="checkbox"/>	<input type="checkbox"/>
toiletborstel(houder)	<input checked="" type="checkbox"/>	<input type="checkbox"/>	<input type="checkbox"/>	<input type="checkbox"/>
fontein	<input checked="" type="checkbox"/>	<input type="checkbox"/>	<input type="checkbox"/>	<input type="checkbox"/>

Badkamer met de volgende toebehoren:

	Blijft achter	Gaat mee	Ter overname	n.v.t.
ligbad	<input type="checkbox"/>	<input type="checkbox"/>	<input type="checkbox"/>	<input checked="" type="checkbox"/>
jacuzzi/whirlpool	<input type="checkbox"/>	<input type="checkbox"/>	<input type="checkbox"/>	<input checked="" type="checkbox"/>
douche (cabine/scherm)	<input type="checkbox"/>	<input type="checkbox"/>	<input type="checkbox"/>	<input checked="" type="checkbox"/>
stoomdouche (cabine)	<input type="checkbox"/>	<input type="checkbox"/>	<input type="checkbox"/>	<input checked="" type="checkbox"/>
wastafel	<input checked="" type="checkbox"/>	<input type="checkbox"/>	<input type="checkbox"/>	<input type="checkbox"/>
wastafelmeubel	<input checked="" type="checkbox"/>	<input type="checkbox"/>	<input type="checkbox"/>	<input type="checkbox"/>
planchet	<input type="checkbox"/>	<input type="checkbox"/>	<input type="checkbox"/>	<input checked="" type="checkbox"/>
toiletkast	<input checked="" type="checkbox"/>	<input type="checkbox"/>	<input type="checkbox"/>	<input type="checkbox"/>
toilet	<input type="checkbox"/>	<input type="checkbox"/>	<input type="checkbox"/>	<input checked="" type="checkbox"/>
toiletrolhouder	<input type="checkbox"/>	<input type="checkbox"/>	<input type="checkbox"/>	<input checked="" type="checkbox"/>
toiletborstel(houder)	<input type="checkbox"/>	<input type="checkbox"/>	<input type="checkbox"/>	<input checked="" type="checkbox"/>
	Blijft achter	Gaat mee	Ter overname	n.v.t.
Sauna met toebehoren	<input type="checkbox"/>	<input type="checkbox"/>	<input type="checkbox"/>	<input checked="" type="checkbox"/>

Exterieur/installaties/veiligheid/energiebesparing

	Blijft achter	Gaat mee	Ter overname	n.v.t.
Schotel/antenne	<input type="checkbox"/>	<input type="checkbox"/>	<input type="checkbox"/>	■
Brievenbus	<input type="checkbox"/>	<input type="checkbox"/>	<input type="checkbox"/>	■
(Voordeur)bel	■	<input type="checkbox"/>	<input type="checkbox"/>	<input type="checkbox"/>
Alarminstallatie	<input type="checkbox"/>	<input type="checkbox"/>	<input type="checkbox"/>	■
(Veiligheids)sloten en overige inbraakpreventie	■	<input type="checkbox"/>	<input type="checkbox"/>	<input type="checkbox"/>
Rookmelders	■	<input type="checkbox"/>	<input type="checkbox"/>	<input type="checkbox"/>
Screens/rolluiken	<input type="checkbox"/>	<input type="checkbox"/>	<input type="checkbox"/>	■
CV met toebehoren	■	<input type="checkbox"/>	<input type="checkbox"/>	<input type="checkbox"/>
(Klok)thermostaat	■	<input type="checkbox"/>	<input type="checkbox"/>	<input type="checkbox"/>

Warmwatervoorziening, te weten:

	Blijft achter	Gaat mee	Ter overname	n.v.t.
via CV-installatie	■	<input type="checkbox"/>	<input type="checkbox"/>	<input type="checkbox"/>
boiler	<input type="checkbox"/>	<input type="checkbox"/>	<input type="checkbox"/>	■
close-in boiler	<input type="checkbox"/>	<input type="checkbox"/>	<input type="checkbox"/>	■
geiser	<input type="checkbox"/>	<input type="checkbox"/>	<input type="checkbox"/>	■
	Blijft achter	Gaat mee	Ter overname	n.v.t.
Mechanische ventilatie	<input type="checkbox"/>	<input type="checkbox"/>	<input type="checkbox"/>	■
Luchtbehandeling	<input type="checkbox"/>	<input type="checkbox"/>	<input type="checkbox"/>	■

Isolatievoorzieningen (voorzetramen/radiatorfolie etc.), te weten:

	Blijft achter	Gaat mee	Ter overname	n.v.t.
Telefoonaansluiting/internetaansluiting	<input type="checkbox"/>	<input type="checkbox"/>	<input type="checkbox"/>	■
Veiligheidsschakelaar wasautomaat	<input type="checkbox"/>	<input type="checkbox"/>	<input type="checkbox"/>	■
Waterslot wasautomaat	<input type="checkbox"/>	<input type="checkbox"/>	<input type="checkbox"/>	■
Zonnepanelen	<input type="checkbox"/>	<input type="checkbox"/>	<input type="checkbox"/>	■

TUIN

Inrichting

	Blijft achter	Gaat mee	Ter overname	n.v.t.
Tuinaanleg/bestrating	■	<input type="checkbox"/>	<input type="checkbox"/>	<input type="checkbox"/>
Beplanting	<input type="checkbox"/>	<input type="checkbox"/>	<input type="checkbox"/>	■

Verlichting/installaties

	Blijft achter	Gaat mee	Ter overname	n.v.t.
Buitenverlichting	<input checked="" type="checkbox"/>	<input type="checkbox"/>	<input type="checkbox"/>	<input type="checkbox"/>
Tijd- of schemerschakelaar/bewegingsmelder	<input type="checkbox"/>	<input type="checkbox"/>	<input type="checkbox"/>	<input checked="" type="checkbox"/>

Bebouwing

	Blijft achter	Gaat mee	Ter overname	n.v.t.
Tuinhuis/buitenberging	<input type="checkbox"/>	<input type="checkbox"/>	<input type="checkbox"/>	<input checked="" type="checkbox"/>
Kasten/werkbank in tuinhuis/berging	<input type="checkbox"/>	<input type="checkbox"/>	<input type="checkbox"/>	<input checked="" type="checkbox"/>
(Broei)kas	<input type="checkbox"/>	<input type="checkbox"/>	<input type="checkbox"/>	<input checked="" type="checkbox"/>

Overig

Overige tuin, te weten:

	Blijft achter	Gaat mee	Ter overname	n.v.t.
(sier)hek	<input checked="" type="checkbox"/>	<input type="checkbox"/>	<input type="checkbox"/>	<input type="checkbox"/>
vlaggenmast(houder)	<input type="checkbox"/>	<input type="checkbox"/>	<input type="checkbox"/>	<input checked="" type="checkbox"/>

OVERIG

Zijn er zaken die geen eigendom zijn van verkoper omdat er sprake is van een leasecontract. Zo ja, neemt verkoper de zaak mee of moet het betreffende contract worden overgenomen?

	ja	nee	gaat mee	moet worden overgenomen
CV/geiser/boiler	<input type="checkbox"/>	<input checked="" type="checkbox"/>	<input type="checkbox"/>	<input type="checkbox"/>
Keuken/tuin/kozijnen	<input type="checkbox"/>	<input checked="" type="checkbox"/>	<input type="checkbox"/>	<input type="checkbox"/>
Intelligente thermostaten e.d.	<input type="checkbox"/>	<input checked="" type="checkbox"/>	<input type="checkbox"/>	<input type="checkbox"/>
Stadsverwarming	<input type="checkbox"/>	<input checked="" type="checkbox"/>	<input type="checkbox"/>	<input type="checkbox"/>
Zonnepanelen	<input type="checkbox"/>	<input checked="" type="checkbox"/>	<input type="checkbox"/>	<input type="checkbox"/>
Bijlage(n) over te nemen contracten				

Voor akkoord,

De opdrachtgever/verkoper,
(en echtgeno(o)t(e)/partner)

Koper,
(en echtgeno(o)t(e)/partner)

Datum: 22 April 2024

Scheldestraat 10, 4456AS te Lewedorp

Persoonlijke gegevens

Naam:

Adres te verkopen woning: Scheldestraat 10, 4456AS te Lewedorp

Datum: 29 april 2024

Indien u dat nodig vindt, kunt u nadere informatie geven aan het einde van deze vragenlijst. Als u twijfelt over de juiste beantwoording of als u een vraag niet begrijpt, neem dan zo snel mogelijk contact op met uw makelaar. Een kopie van de vragenlijst over de woning wordt verstrekt aan de koper. Tevens wordt doorgaans een kopie van de vragenlijst als bijlage aan de koopakte gehecht.

Woning

In de vragenlijst wordt de term 'woning' gebruikt. De term woning moet ruim worden uitgelegd. De term 'woning' in de vragenlijst ziet op de gehele onroerende zaak inclusief de aanhorigheden, zoals bijvoorbeeld een garage, berging, loods, tuin e.d.

Doel vragenlijst

De vragenlijst geeft vorm, inhoud en structuur aan de mededelingsplicht. De mededelingsplicht strekt niet verder dan dat u als verkoper ten tijde van het sluiten van de overeenkomst aan de koper meedeelt wat u bekend is omtrent de woning. De vragenlijst beoogt geen garanties te geven, maar heeft een informatief karakter.

Doorgaans de meeste vragen uit de vragenlijst kunt u beantwoorden met 'ja', 'nee' of 'niet bekend'. De open vragen zijn voorzien van een tekstveld. Hier kunt u zelf uw antwoord formuleren. Als u geen antwoord kunt geven op de vraag, dan kunt u aangeven dat het antwoord u niet bekend is.

Als gebreken en dergelijke tijdig gemeld worden, kan uw makelaar ervoor zorgen dat daarover goede afspraken met de koper gemaakt worden. U kunt bijvoorbeeld afspreken dat bepaalde gebreken geheel voor rekening en risico van koper komen. Als het gebrek niet ter sprake komt loopt u het risico dat de koper u daar achteraf alsnog aansprakelijk voor stelt.

De lijst is bedoeld om u te helpen bij het verzamelen van informatie over de woning. Vul de lijst daarom volledig en naar waarheid in.

BIJZONDERHEDEN

a.

Zijn er nadat u het perceel in eigendom hebt gekregen nog andere, eventuele aanvullende notariële of onderhandse akten opgesteld met betrekking tot het perceel? Nee

b.

Zijn er mondelinge of schriftelijke afspraken gemaakt over aangrenzende percelen? Nee

c.
Wijken de huidige terreinafscheidingen af van de kadastrale eigendomsgrenzen? Niet bekend

d.
Is een gedeelte van de woning, schuur, garage of schutting gebouwd op grond van de burens of andersom? Nee

e.
Heeft u grond van derden in gebruik? Nee

f.
Rusten er 'bijzondere lasten en beperkingen' op de woning en/of het perceel? Nee

g.
Is de wet Voorkeursrecht Gemeenten van toepassing? Nee

h.
Is er een anti-speculatiebeding en/of zelfbewoningsplicht van toepassing op de woning? Nee

i.
Is er sprake van een beschermd stads- of dorpsgezicht of loopt er een procedure tot aanwijzing daartoe? Nee

Is er sprake van een gemeentelijk-, provinciaal-of rijksmonument of loopt er een procedure tot aanwijzing daartoe? Nee

Is er volgens het bestemmingsplan sprake van een beeldbepalend of karakteristiek object? Nee

j.
Is er sprake (geweest) van ruilverkaveling? Nee

k.
Is er sprake van onteigening? Nee

l.
Is de woning of de grond geheel of gedeeltelijk verhuurd of bij anderen in gebruik? Nee

m.

Is er over de woning een geschil/procedures gaande, al dan niet bij de rechter, huurcommissie of een andere instantie? Nee

n.

Is er bezwaar gemaakt tegen de waardebeschikking WOZ? Nee

o.

Zijn er door de overheid of nutsbedrijven verbeteringen of herstellingen voorgeschreven of aangekondigd die nog niet naar behoren zijn uitgevoerd? Nee

p.

Zijn er in het verleden subsidies of premies verstrekt die bij verkoop van de woning voor een deel kunnen worden teruggevorderd? Nee

q.

Is de woning onbewoonbaar verklaard of in het verleden ooit onbewoonbaar verklaard geweest? Nee

r.

Is er bij verkoop sprake van een omzetbelastingheffing? Nee

s.

Hoe gebruikt u de woning nu? Woning

Is dat gebruik volgens de gemeente toegestaan? Ja

GEVELS

a.

Is er sprake (geweest) van vochtdoorslag of aanhoudend vochtige plekken op de gevels? Nee

b.

Zijn er (gerepareerde) scheuren/ beschadigingen in/aan de gevels aanwezig? Nee

c.

Zijn de gevels tijdens de bouw geïsoleerd? Nee

Zo nee, zijn de gevels daarna (deels) geïsoleerd? Ja

Zo ja, wanneer heeft de isolatie van de gevels plaatsgevonden en met welk isolatiemateriaal? Niet bekend

Heeft u een certificaat of bewijs van het na-isoleren? Nee

Is er sprake van volledige isolatie? Niet bekend

d.
Zijn de gevels ooit gereinigd? Niet bekend

DAK(EN)

a. Hoe oud zijn de daken ongeveer?

Platte daken Niet bekend

Overige daken Golfplaten bijkeuken 2022 vervangen, was voorheen asbest

b.
Heeft u last van daklekkages (gehad)? Nee

c.
Zijn er in het verleden gebreken geconstateerd aan de dakconstructie zoals scheve, doorbuigende, krakende, beschadigde en/of aangetaste dakdelen? Nee

d.
Heeft u het dak al eens (gedeeltelijk) laten vernieuwen c.q. laten repareren? Nee

e.

Platte daken

Is het dak tijdens de bouw geïsoleerd? Nee

Zijn de platte daken daarna geïsoleerd? Ja

Wanneer heeft de isolatie van de platte daken plaatsgevonden en met welk isolatiemateriaal? Niet bekend

Heeft u een certificaat of bewijs van het na-isoleren? Nee

Is er sprake van volledige isolatie? Niet bekend

Overige daken

Is het dak tijdens de bouw geïsoleerd? Ja

f.

Zijn de regenwaterafvoeren lek of verstopt?

Nee

h.

Zijn de dakgoten lek of verstopt?

Nee

KOZIJNEN, RAMEN EN DEUREN

a.

Van welk materiaal zijn de buitenkozijnen gemaakt?

Kunststof, bijkeuken van hout

b.

Wanneer zijn de buitenkozijnen, ramen en deuren voor het laatst geschilderd?

Houten kozijn bijkeuken augustus 2023

Is dit gebeurd door een erkend schildersbedrijf?

Nee

c.

Functioneren alle scharnieren en sloten?

Ja

d.

Zijn voor alle afsluitbare deuren, ramen etc. sleutels aanwezig?

Ja

e.

Is er sprake van isolerende beglazing?

Ja

Zo ja, welk type glas

HR

Is er sprake van isolerende beglazing in de gehele woning?

Nee

Zo nee, welke ramen zijn niet geïsoleerd?

Bijkeuken

f.

Is er bij isolerende beglazing sprake van condensvorming tussen het glas?

Nee

VLOEREN, PLAFONDS EN WANDEN

a.

Is er sprake (geweest) van vochtdoorslag of optrekkend vocht op de vloeren, plafonds en/of wanden?

Ja

Zo ja, waar?

In de gang, achter een koof was een leiding gesprongen. Daardoor wat vochtdoorslag geweest in de gang en toilet. Leiding is vervangen, daarna ook de koof vervangen en alles opnieuw geschilderd

b.

Is er sprake (geweest) van schimmel vorming op de vloeren, plafonds en/of wanden?

Nee

c.

Zijn er (gerepareerde) of (verborgen) scheuren en/of beschadigingen in/aan vloeren, plafonds en/of wanden aanwezig?

Nee

d.

Hebben zich in het verleden problemen voorgedaan met de afwerkingen?

Nee

e.

Is er sprake (geweest) van gebreken aan de vloerconstructie, zoals scheve, doorbuigende, krakende, beschadigde en/of aangetaste vloerdelen?

Nee

f.

Is er sprake van vloerisolatie?

Niet bekend

FUNDERING, KRUIPRUIMTE EN KELDER

a.

Is er sprake (geweest) van gebreken aan de fundering?

Niet bekend

b.

Is de kruipruimte toegankelijk?

Nee

Is de kruipruimte droog?

Ja

c.

Is er sprake van vochtdoorslag door de kelderwand?

Nee

d.

Is de grondwaterstand in de afgelopen jaren waarneembaar gewijzigd of is er sprake van wateroverlast geweest? Nee

Datum: 29 april 2024

Scheldestraat 10, 4456AS te Lewedorp

INSTALLATIES

a.	
Wat voor warmte-installatie(s) is/zijn er aanwezig in de woning?	Cv ketel
Is/zijn de installatie(s) eigendom?	Ja
Merk van de installatie(s)	Nefit ProLine Nxt
Type(nummer) van de installatie(s)	HRC24/CW4
Installatiedatum van de installatie(s)	7-11-2023
Op welke datum is/zijn deze installatie(s) voor het laatst onderhouden?	
Is het onderhoud uitgevoerd door een erkend bedrijf?	Ja
Zo ja, door wie?	Van der Velde installatietechniek
b.	
Zijn er de afgelopen tijd zaken opgevallen ten aanzien van de installatie(s)?	Nee
c.	
Zijn er radiatoren die niet warm worden?	Nee
d.	
Zijn er radiatoren of (water)leidingen die lekken?	Nee
e.	
Zijn er radiatoren of (water)leidingen die ooit zijn bevroren?	Nee
f.	
Heeft u vloerverwarming in de woning?	Nee
g.	
Zijn er vertrekken die niet (goed) warm worden?	Nee
h.	
Heeft de woning zonnepanelen die uw eigendom zijn?	Nee
Heeft de woning zonnepanelen die worden gehuurd of geleased?	Nee

i.	In welk jaar zijn voor het laatst de aanwezige schoorsteenkanalen/rookgasafvoeren geveegd/gereinigd?	Nvt
j.	Wanneer heeft u de aanwezige schoorsteenkanalen voor het laatst gebruikt?	Nvt
	Is de trek van aanwezige schoorsteenkanalen goed?	Niet bekend
k.	Zijn er onderdelen van de elektrische installatie vernieuwd?	Ja
	Zo ja, wanneer en welke onderdelen?	2021 is de groepenkast vernieuwd ivm nieuwe keuken
	Zijn er gebreken aan de elektrische installatie?	Nee
l.	Is er een laadpaal aanwezig voor een elektrische auto?	Nee
m.	Is er mechanische ventilatie of een soortgelijk systeem aanwezig?	Nee
n.	Is er een domoticasysteem of een soortgelijk systeem aanwezig?	Nee
o.	Zijn er rookmelders op ieder verdieping aanwezig?	Nee

SANITAIR, RIOLERING EN KEUKEN

a.	Zijn er beschadigingen aan wastafels, douche, bad, toiletten, gootstenen en kranen?	Nee
b.	Hoe oud is de badkamer ongeveer?	
c.	Lopen de afvoeren van wastafels, douche, bad, toiletten, gootstenen en kranen goed door?	Ja

d.

Is de woning aangesloten op het gemeentelijke riool? Ja

e.

Zijn er gebreken (geweest) aan de riolering, zoals breuken, stankoverlast, lekkages, etc.? Nee

f.

Is er een andere voorziening, zoals een septictank, beerput of dergelijk aanwezig? Nee

g.

Van welk jaar dateert de keukenopstelling ongeveer? 2021

h.

Van welk jaar dateert de inbouwapparatuur ongeveer? 2021

Functioneert alle inbouwapparatuur? Ja

i.

Heeft u een kokend water kraan? Nee

DIVERSEN

a.

Wat is het bouwjaar van de woning? 1958

b.

Zijn er asbesthoudende materialen in/op de woning/bijgebouw(en) aanwezig? Nee

c.

Blijft er in de woning zeil achter, al dan niet vastgelijmd, dat is aangeschaft tussen 1955 en 1982? Nee

d.

Is er sprake van loden leidingen in de woning? Nee

e.

Is er een Japanse duizendknoop aanwezig in de tuin? Nee

Datum: 29 april 2024

Scheldestraat 10, 4456AS te Lewedorp

f.	Is er in puin/asbest afval in de grond/tuin aanwezig?	Nee
g.	Heeft u elders lekkages gehad?	Nee
h.	Is de grond verontreinigd?	Nee
i.	Is er een olietank aanwezig of aanwezig geweest?	Nee
j.	Is er sprake van overlast door ongedierte in of (rond)om de woning?	Nee
k.	Is de woning aangetast door houtworm, boktor, ander ongedierte of zwam?	Nee
l.	Is er sprake van chlorideschade (betonrot)?	Nee
m.	Hebben er verbouwingen en/of bijbouwingen plaatsgevonden in en/of om de woning?	Ja
	Zo ja, welke ver-/bijbouwingen, in welk jaartal en door welk bedrijf zijn deze uitgevoerd?	In 2022/2023 zelf de schuur en bijkeuken gerenoveerd en geïsoleerd.
n.	Zijn er verbouwingen of uitbreidingen uitgevoerd zonder omgevingsvergunning (voorheen bouwvergunning)?	Nee
o.	Is er sprake van glasvezel internet?	Nee
p.	Bent u in het bezit van een definitief energieprestatiecertificaat/energielabel?	Ja
	Zo ja, welke label?	C

VASTE LASTEN

a.

Hoeveel betaalde u voor de laatste aanslag onroerendezaakbelasting? € 190
Belastingjaar 2024

b.

Wat is de WOZ-waarde? € 176.000
Peiljaar 2023

c.

Hoeveel betaalde u voor de laatste aanslag waterschapslasten? € 470
Belastingjaar 2024

d.

Hoeveel betaalde u voor de laatste aanslag gemeentelijke belastingen? € 550
Belastingjaar 2024

e. Welke voorschotbedragen betaalt u maandelijks aan de nutsbedrijven?

Gas € 80
Elektra € 20
Water € 21
Stadsverwarming €
Anders €

Wat is uw jaarverbruik voor gas/ elektriciteit en water?

Gas 600 m3
Elektriciteit hoog kWh
Elektriciteit laag kWh
Elektriciteit totaal 2280 kWh
Water 104 m3
Stadsverwarming Gj
Anders
Met hoeveel bewoners bewoonde u de woning? Aantal 3 Bewoners

f.

Zijn er lease- en/of huurkoopcontracten?

Nee

g. Als er sprake is van erfpacht of opstalrecht

Hoe hoog is dan de canon per jaar?

€

Heeft u alle canons betaald?

N.v.t.

Is de canon afgekocht?

N.v.t.

h.

Heeft u alle gemeentelijke belastingen die u verschuldigd bent al betaald?

Nee

Zijn er variabele bedragen voor gemeenschappelijke poorten, inritten of terreinen?

Nee

i.

Heeft u, om in de straat te parkeren, een parkeervergunning nodig?

Nee

GARANTIES

Zijn er lopende onderhoudscontracten en/of garantieregelingen overdraagbaar aan de koper? Nee

NADERE INFORMATIE



Rijksoverheid

Energie label woning

Scheldestraat 10
4456AS Lewedorp
BAG-ID: 0654010000004871

Veel besparingsmogelijkheden

Energie label C

Registratienummer 588629534
Datum van registratie 21-07-2017
Geldig tot 21-07-2027

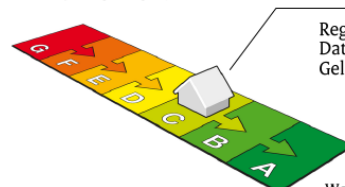

Weinig besparingsmogelijkheden

De meeste nieuwbouwwoningen na 2006 hebben een energie label A. Vijftig procent van de bestaande woningen heeft inmiddels label C of beter.

Overzicht woningkenmerken

1.	Woningtype	Rijwoning niet op een hoek
	Bouwperiode	1946 t/m 1964
	Woonoppervlakte	t/m 80 m ²
2.	Glas woonruimte(s)	HR glas
	Glas slaapruiimte(s)	HR glas
3.	Gevelisolatie	Gevel extra geïsoleerd
4.	Dakisolatie	Dak extra geïsoleerd
5.	Vloerisolatie	Vloer niet extra geïsoleerd
6.	Verwarming	Individuele CV-ketel, geïnstalleerd in of na 1998
7.	Aparte warmtapwatervoorziening	Geen apart toestel
8.	Zonne-energie	Geen zonnepanelen en geen zonneboiler
9.	Ventilatie	Geen mechanische afzuiging



Wilt u besparen op uw energierekening? Overweeg dan de volgende mogelijke maatregelen:

(Extra) isolatie van uw begane grondvloer
Een zonneboiler voor het verwarmen van uw tapwater
Zonnepanelen voor het opwekken van elektriciteit

Als de besparingsmogelijkheden HR107-ketel, HR107-combiketel en/of warmtepomp tegelijk op uw energie label verschijnen, dan is slechts één van deze maatregelen zinvol om uit te voeren. U kunt hieruit dus een keuze maken.

Goedgekeurd door:

Naam Teun van den Heuvel
Examenummer 45420
KvK nummer 17183743

Afgegeven conform de regeling energieprestatie gebouwen, welke onderdeel is van de Europese richtlijn EPBD

Dit energie label is afgegeven door Rijksdienst voor Ondernemend Nederland.

Dit energie label kunt u altijd verifiëren op www.energie labelvoorwoningen.nl of www.energie label.nl/woningen/zoek-je-energie label/.

Disclaimer

De besparingsmogelijkheden die genoemd worden op dit energie label zijn maatregelen die op dit moment in de meeste gevallen kosteneffectief zijn of dit binnen de geldigheidsduur van het energie label kunnen worden. In de bijlage krijgt u een indicatie hoeveel bovenstaande maatregelen kosten en wat zij u opleveren aan energiebesparing. Of de genoemde maatregelen daadwerkelijk verantwoord toegepast kunnen worden uit oogpunt van bijvoorbeeld comfort, gezondheid, kosten e.d. is afhankelijk van de huidige specifieke eigenschappen van uw woning. Er kunnen daarom geen rechten worden ontleend aan deze informatie. U wordt altijd geadviseerd om hiervoor professioneel advies in te winnen.

Kadasterkaart

Kadastrale kaart

Uw referentie: 4456AS 10



12345	Deze kaart is noordgericht	Schaal 1: 500	
25	Perceelnummer	Kadastrale gemeente Borsele	
—	Huisnummer	Sectie AL	
—	Vastgestelde kadastrale grens	Perceel 764	
—	Voorlopige kadastrale grens		
—	Administratieve kadastrale grens		
—	Bebouwing		

Voor een eensluitend uittreksel, geleverd op 7 maart 2024
De bewaarder van het kadaster en de openbare registers

Aan dit uittreksel kunnen geen betrouwbare maten worden ontleend.
De Dienst voor het kadaster en de openbare registers behoudt zich de intellectuele eigendomsrechten voor, waaronder het auteursrecht en het databankenrecht.



Lewedorp

Lewedorp is het jongste dorp van Borsele. Het heeft ruim 1760 inwoners. Het is één van de grotere kernen. Er is een basisschool, een dorps huis en een aantal kleine winkels. Heinkenszand ligt op een steenworp afstand voor de dagelijkse voorzieningen

Het dorp ligt tussen steden als Middelburg en Goes waar gezellige winkelcentra, theaters e.d. te vinden zijn. In de nabijheid van Lewedorp ligt het recreatiegebied 'De Piet'. Dit is aan het Veerse Meer op het grondgebied van Goes en Arnemuiden. Ook het vliegveld 'Midden-Zeeland' is dichtbij.



U HEEFT DE WONING BEKEKEN, EN DAN...

We hopen dat u een goede eerste indruk heeft gekregen van het pand wat u heeft bezichtigd! Hoe gaat het nu verder? Als u meer interesse heeft, kunnen we een afspraak maken voor een tweede bezichtiging. Tijdens zo'n tweede bezichtiging zult u weer nieuwe dingen zien, zodat u een duidelijke keuze kunt maken. Hieronder staat nog wat uitleg over een aantal begrippen:

Bouwkundige keuring

Er bestaat een mogelijkheid de woning te laten keuren door een onafhankelijk bouwkundig bureau. Aan die keuring is ook een bouwkundige garantie verbonden. Vraagt u naar de tarieven bij de makelaars of ons kantoor.

Financiering van de woning

Onder de naam Faasse & Fermont Hypotheken en Verzekeringen bieden wij u advies op het gebied van hypotheek, schade- en levensverzekeringen en overige financiële diensten. Wij zijn daarbij volledig onafhankelijk en hebben de mogelijkheid bij de meeste geldverstrekkers en verzekeraars producten te sluiten. Ook als u al een gesprek met een andere hypotheekadviseur of bank heeft gehad, bieden we u graag vrijblijvend een second opinion aan.

Een optie nemen?

Een optie kunt u niet nemen. U kunt om een optie vragen. In de regel worden opties voor maximaal een week verleend. In andere branches liggen prijs en voorwaarden vast bij opties (zoals op de aandelenbeurs). Wij beschouwen een optie als een tijdsperiode, waarin de verkoper toezegt niet aan een ander te zullen verkopen.

Wat houdt de vraagprijs in

Juridisch gezien is de vraagprijs niets anders dan de uitnodiging tot het doen van een bod. Als u de vraagprijs biedt, bent u niet automatisch koper. De verkoper zal eerst akkoord moeten geven. Een verkoper mag zijn prijs in de onderhandeling zelfs verhogen.

Het doen van een bod

Als u een bod doet, moet u ook eventuele randvoorwaarden aangeven. Uiteraard is de prijs erg belangrijk, maar andere voorwaarden moeten ook worden vermeld, zoals eventuele ontbindende voorwaarden inzake financiering en de leverdatum. U bent pas in onderhandeling als er een tegenbod komt.

Bedenktijd

Een koper heeft 3 dagen bedenktijd. Wij zullen daarom een bewijs van ontvangst van de koopakte laten tekenen door de koper. Een koper kan zich tijdens de 3 dagen bedenktijd zonder opgave van enige reden terugtrekken van een koop. De bedenktijd geldt niet voor de verkoper.

Bankgarantie

Om de verkoper voldoende zekerheid te verschaffen dat een koper ook daadwerkelijk de woning zal afnemen, wordt er door ons als voorwaarde voor de koopovereenkomst de eis van een bankgarantie van 10 procent van de koopsom gesteld. In plaats van de bankgarantie kan het bedrag van de bankgarantie ook bij de notaris worden gestort.

Rechten en verplichtingen uit vorige akte

In de op te maken koopovereenkomst wordt verwezen naar rechten en verplichtingen uit de voorgaande eigendomsakte, die, voor zover nodig, deel uit maken van de nieuwe overeenkomst. Deze akte ligt ter inzage op ons kantoor.

Koopakte

De koopakte wordt opgesteld op basis van het model dat is ontwikkeld door de Consumentenbond, Vereniging Eigen Huis en de NVM..

Rechtsgeldige koopovereenkomst pas ná ondertekening
Een mondelinge overeenstemming tussen de particuliere verkoper en de particuliere koper is niet rechtsgeldig. Met andere woorden: er is geen koop. Er is pas sprake van een rechtsgeldige koop als de particuliere verkoper en de particuliere koper de koopovereenkomst hebben ondertekend. Dit vloeit voort uit artikel 7:2 Burgerlijk Wetboek. Een bevestiging van de mondelinge overeenstemming per e-mail of een toegestuurd concept van de koopovereenkomst wordt overigens niet gezien als een 'ondertekende koopovereenkomst'. Als uw vraag nog niet beantwoord is, kunt u ons altijd bellen. Als u geen interesse meer heeft, horen we dat ook graag van u. Wij kunnen dan de eigenaar van de woning in kennis stellen. Zij zijn ook benieuwd naar uw reactie. En misschien kunnen wij u helpen bij het zoeken naar een andere woning.

Aan deze brochure kunnen geen rechten worden ontleend.



Maak gebruik van een gratis en vrijblijvende waardebeoordeling!

U heeft interesse in deze woning.

Waarschijnlijk heeft u veel vragen bij het kopen van een woning / verkopen van uw eigen woning.

de belangrijkste vraag is:

"Wat is mijn woning waard?"

Wij komen graag met u in contact om een afspraak te maken voor een gratis en vrijblijvende waardebeoordeling.

Faasse & Fermont
De vastgoedrealisten



Een bod uitbrengen?

Om het biedingstraject zo transparant mogelijk te laten verlopen werken wij met het digitale systeem 'MijnHuiszaken'

Bij het bezichtigen van de woning heeft u van ons een e-mail ontvangen met een uitnodiging om een account aan te maken. (Mocht u deze mail niet meer hebben, neem dan contact met ons op.)

Hierin klikt u op: 'Klik hier om uw account te voltooien'

- Maak een account aan met uw e-mail adres en een wachtwoord
- Vervolgens kunt u inloggen met uw eigen account
- Klik rechtsboven op "Mijn account" en vervolgens op "Mijn aankoop"
- Via de knop "Doe een bod", kunt u uw bod en alle aanvullende gegevens invullen.
- Uw bod wordt realtime gedeeld met de verkoper.
- Na het sluiten van het biedingstraject nemen wij contact met u op om de uitslag te bespreken

Faasse & Fermont

Frans den Hollanderlaan 12, 4461 HN Goes | Oostperkweg 3, 4332 SB Middelburg
T 0113 250 555 / 0118 727 000 | info@faasse-fermont.nl | www.faasse-fermont.nl

