



Garnaetwei 6, GOES
€ 350.000,- k.k.

Faasse & Fermont



Woningen

Nieuwbouw

Hypotheeken & verzekeringen

Bedrijfsonroerend goed

Kenmerken en gegevens

Bouw

Soort woonhuis	Tussenwoning
Soort bouw	Bestaande bouw
Bouwjaar	1983
Soort dak	Platdak

Oppervlakten en inhoud

Gebruiksoppervlakten

Wonen	125 m ²
Perceel	162 m ²
Inhoud	441 m ³

Indeling

Aantal kamers	5
Aantal badkamers	1
Badkamervoorzieningen	Douche, dubbele wastafel, toilet, elektrische verwarming
Aantal woonlagen	3

Energie

Definitief energielabel	B
Isolatie	volledig geïsoleerd
Verwarming	hete lucht verwarming, vloerverwarming gedeeltelijk
Cv-ketel	Nefit

Kadastrale gegevens

GOES
Goes, Sectie: B, Nummer:
2502

Kadastrale kaart

Oppervlakte	162 m ²
Eigendomssituatie	Volle eigendom

Buitenruimte

Ligging	in woonwijk
Tuin	achtertuin, voortuin
Tuin breedte	6 m
Tuin diepte	9 m
Ligging tuin	Noord - Westen

Omschrijving

Midden in een groene en kindvriendelijke omgeving staat deze ruime tussenwoning uit 1983. Het huis staat op een goede locatie in de populaire "Noordhoek". Er zijn onder meer 4 slaapkamers, een opmerkelijk lichte woonkamer en een luxe keuken. Het gezellige stadscentrum ligt op ca. 5 minuten fietsen. Verspreid door de wijk zijn diverse speeltuintjes en recreatiegebied "De Hollandse hoeve" is op loopafstand.

De woning is voorzien van hete luchtverwarming, kunststof kozijnen, 10 zonnepanelen en beschikt over een energielabel B.

Kortom, een royale, gezinswoning op een prima locatie!

Indeling

Begane grond:

U komt binnen in de hal met meterkast, toilet en trapopgang. Vanuit de hal heeft u toegang tot de woonkamer. De woonkamer is opvallend licht en aan de voorzijde is een zithoek gesitueerd. De keuken is centraal en voorzien van: vaatwasmachine, koelkast, magnetron, Quooker, koffiemachine en 6-pitsgasfornuis met oven. Aan de achterzijde is een aanbouw waardoor er extra ruimte is en door de schuifpui heeft u meer lichtinval. Naast de eethoek is een extra zithoek gecreëerd met houtkachel, wat ideaal is in de winter. Naast de keuken is de trapkast met wasmachine aansluiting en CV-ketel.

1e verdieping:

Op de 1e verdieping zijn 2 slaapkamers en de badkamer. De badkamer beschikt over een douche, dubbele wastafel en toilet. De slaapkamers zijn als volgt bemeten:

-Slaapkamer 1: 4,05 m x 2,85 m, voorzien van vaste kast;

-Slaapkamer 2: 4,05 m x 2,84 m

2e verdieping:

Op de tweede verdieping is een overloop met luchtverwarming installatie en twee slaapkamers van ca. 7 m²

Tuin:

De tuin is op het noordwesten georiënteerd en onderhoudsvriendelijk aangelegd. In de tuin is een overkapping en houten schuur. Er is een vrije achterom naar de achter gelegen straat.

Zoek je een royale woning met 4 slaapkamers op een goede locatie dan is dit huis absoluut een bezichtiging waard.

Oplevering in overleg.









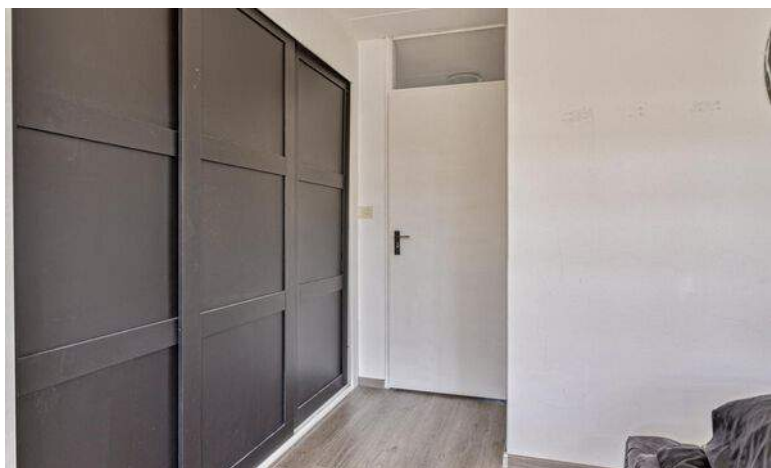
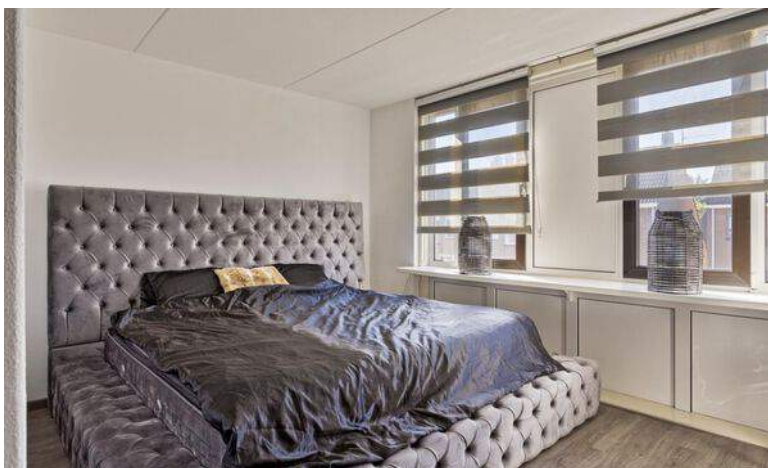









Plattegrond



Aan de plattegronden kunnen geen rechten worden ontleend
© Zibber www.zibber.nl

Plattegrond

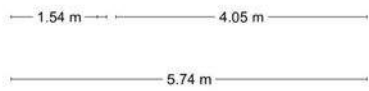
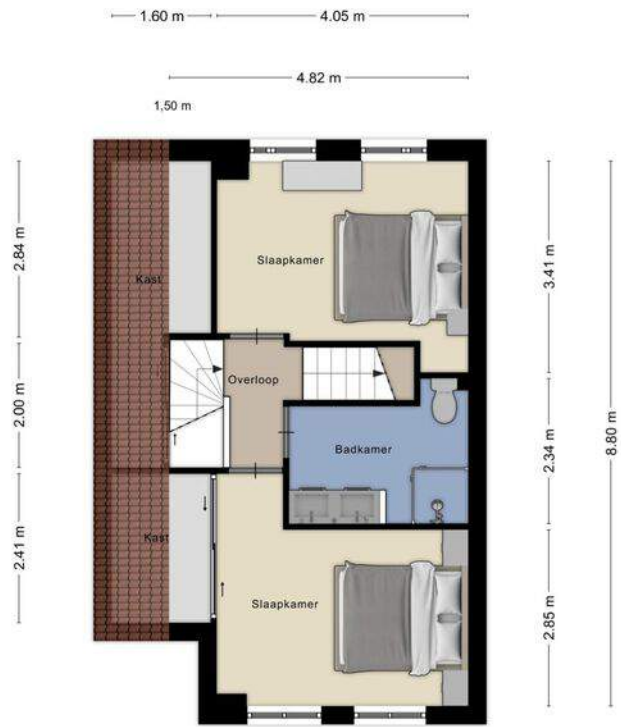

Aan de plattegronden kunnen geen rechten worden ontleend
© Zibber www.zibber.nl

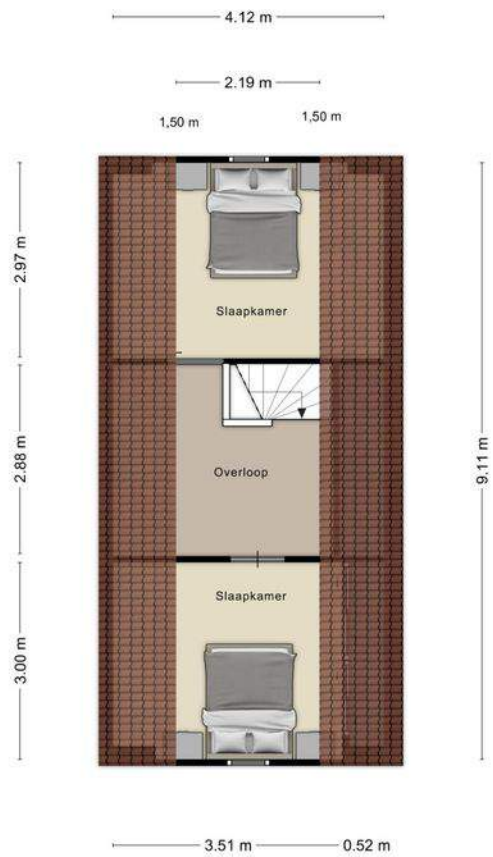

Aan de plattegronden kunnen geen rechten worden ontleend
© Zibber www.zibber.nl

LIJST VAN ZAKEN

Persoonlijke gegevens

Naam:

Adres te verkopen woning:

Garnaetwei 6, 4464BM te GOES

Datum:

14 Augustus 2024

Voor de onderstaande zaken -ongeacht of ze roerend dan wel onroerend zijn- geldt dat ze soms wel en soms niet in de woning achterblijven. De lijst is bedoeld om duidelijkheid te scheppen om discussies achteraf te voorkomen.

Let op: Indien er geen duidelijkheid bestaat omtrent een zaak en/of indien er geen nadere afspraken zijn gemaakt over een zaak betekent dit dat de betreffende zaak wordt meegenomen door verkoper en dus niet achterblijft in de woning.

WONING

Interieur

Verlichting, te weten:

	Blijft achter	Gaat mee	Ter overname	n.v.t.
inbouwspots/dimmers	<input checked="" type="checkbox"/>	<input type="checkbox"/>	<input type="checkbox"/>	<input type="checkbox"/>
opbouwspots/armaturen/lampen/dimmers	<input checked="" type="checkbox"/>	<input type="checkbox"/>	<input type="checkbox"/>	<input type="checkbox"/>
losse (hang)lampen	<input type="checkbox"/>	<input checked="" type="checkbox"/>	<input type="checkbox"/>	<input type="checkbox"/>

(Losse)kasten,legplanken, te weten:

	Blijft achter	Gaat mee	Ter overname	n.v.t.
--	---------------	----------	--------------	--------

Raamdecoratie/zonwering binnen, te weten:

	Blijft achter	Gaat mee	Ter overname	n.v.t.
gordijnrails	<input checked="" type="checkbox"/>	<input type="checkbox"/>	<input type="checkbox"/>	<input type="checkbox"/>
gordijnen	<input type="checkbox"/>	<input checked="" type="checkbox"/>	<input type="checkbox"/>	<input type="checkbox"/>
overgordijnen	<input type="checkbox"/>	<input type="checkbox"/>	<input type="checkbox"/>	<input checked="" type="checkbox"/>
vitrages	<input type="checkbox"/>	<input type="checkbox"/>	<input type="checkbox"/>	<input checked="" type="checkbox"/>
rolgordijnen	<input type="checkbox"/>	<input type="checkbox"/>	<input type="checkbox"/>	<input checked="" type="checkbox"/>
lamellen	<input type="checkbox"/>	<input type="checkbox"/>	<input type="checkbox"/>	<input checked="" type="checkbox"/>
jaloëzieën	<input checked="" type="checkbox"/>	<input type="checkbox"/>	<input type="checkbox"/>	<input type="checkbox"/>

	Blijft achter	Gaat mee	Ter overname	n.v.t.
(losse) horren/rolhorren	<input type="checkbox"/>	<input type="checkbox"/>	<input type="checkbox"/>	<input checked="" type="checkbox"/>

Vloerdecoratie, te weten:

	Blijft achter	Gaat mee	Ter overname	n.v.t.
vloerbedekking	<input type="checkbox"/>	<input type="checkbox"/>	<input type="checkbox"/>	<input checked="" type="checkbox"/>
parketvloer	<input type="checkbox"/>	<input type="checkbox"/>	<input type="checkbox"/>	<input checked="" type="checkbox"/>
houten vloer(delen)	<input type="checkbox"/>	<input type="checkbox"/>	<input type="checkbox"/>	<input checked="" type="checkbox"/>
laminaat	<input checked="" type="checkbox"/>	<input type="checkbox"/>	<input type="checkbox"/>	<input type="checkbox"/>
plavuizen	<input type="checkbox"/>	<input type="checkbox"/>	<input type="checkbox"/>	<input checked="" type="checkbox"/>

	Blijft achter	Gaat mee	Ter overname	n.v.t.
(Voorzet) openhaard met toebehoren	<input type="checkbox"/>	<input type="checkbox"/>	<input type="checkbox"/>	<input checked="" type="checkbox"/>
Allesbrander	<input type="checkbox"/>	<input type="checkbox"/>	<input type="checkbox"/>	<input checked="" type="checkbox"/>
Houtkachel	<input checked="" type="checkbox"/>	<input type="checkbox"/>	<input type="checkbox"/>	<input type="checkbox"/>
(Gas)kachels	<input type="checkbox"/>	<input type="checkbox"/>	<input type="checkbox"/>	<input checked="" type="checkbox"/>
Designradiator(en)	<input type="checkbox"/>	<input type="checkbox"/>	<input type="checkbox"/>	<input checked="" type="checkbox"/>
Radiatorafwerking	<input type="checkbox"/>	<input type="checkbox"/>	<input type="checkbox"/>	<input checked="" type="checkbox"/>

Overig, te weten:

	Blijft achter	Gaat mee	Ter overname	n.v.t.
spiegelwanden	<input type="checkbox"/>	<input type="checkbox"/>	<input type="checkbox"/>	<input checked="" type="checkbox"/>
schilderij ophangstelsysteem	<input type="checkbox"/>	<input type="checkbox"/>	<input type="checkbox"/>	<input checked="" type="checkbox"/>

Keuken

	Blijft achter	Gaat mee	Ter overname	n.v.t.
Keukenblok (met bovenkasten)	<input checked="" type="checkbox"/>	<input type="checkbox"/>	<input type="checkbox"/>	<input type="checkbox"/>

Keuken (inbouw)apparatuur, te weten:

	Blijft achter	Gaat mee	Ter overname	n.v.t.
kookplaat	<input type="checkbox"/>	<input type="checkbox"/>	<input type="checkbox"/>	<input checked="" type="checkbox"/>
(gas)fornuis	<input checked="" type="checkbox"/>	<input type="checkbox"/>	<input type="checkbox"/>	<input type="checkbox"/>
afzuigkap	<input checked="" type="checkbox"/>	<input type="checkbox"/>	<input type="checkbox"/>	<input type="checkbox"/>
magnetron	<input checked="" type="checkbox"/>	<input type="checkbox"/>	<input type="checkbox"/>	<input type="checkbox"/>
oven	<input checked="" type="checkbox"/>	<input type="checkbox"/>	<input type="checkbox"/>	<input type="checkbox"/>
combi-oven/combimagnetron	<input type="checkbox"/>	<input type="checkbox"/>	<input type="checkbox"/>	<input checked="" type="checkbox"/>
koelkast	<input checked="" type="checkbox"/>	<input type="checkbox"/>	<input type="checkbox"/>	<input type="checkbox"/>

	Blijft achter	Gaat mee	Ter overname	n.v.t.
vriezer	<input type="checkbox"/>	<input checked="" type="checkbox"/>	<input type="checkbox"/>	<input type="checkbox"/>
koel-vriescombinatie	<input type="checkbox"/>	<input type="checkbox"/>	<input type="checkbox"/>	<input checked="" type="checkbox"/>
vaatwasser	<input checked="" type="checkbox"/>	<input type="checkbox"/>	<input type="checkbox"/>	<input type="checkbox"/>
Quooker	<input checked="" type="checkbox"/>	<input type="checkbox"/>	<input type="checkbox"/>	<input type="checkbox"/>
koffiezetapparaat	<input checked="" type="checkbox"/>	<input type="checkbox"/>	<input type="checkbox"/>	<input type="checkbox"/>

Keukenaccessoires, te weten:

Blijft achter	Gaat mee	Ter overname	n.v.t.
---------------	----------	--------------	--------

Sanitair/sauna

Toilet met de volgende toebehoren:

	Blijft achter	Gaat mee	Ter overname	n.v.t.
toilet	<input checked="" type="checkbox"/>	<input type="checkbox"/>	<input type="checkbox"/>	<input type="checkbox"/>
toiletrolhouder	<input checked="" type="checkbox"/>	<input type="checkbox"/>	<input type="checkbox"/>	<input type="checkbox"/>
toiletborstel(houder)	<input type="checkbox"/>	<input type="checkbox"/>	<input type="checkbox"/>	<input checked="" type="checkbox"/>
fontein	<input type="checkbox"/>	<input type="checkbox"/>	<input type="checkbox"/>	<input checked="" type="checkbox"/>

Badkamer met de volgende toebehoren:

	Blijft achter	Gaat mee	Ter overname	n.v.t.
ligbad	<input type="checkbox"/>	<input type="checkbox"/>	<input type="checkbox"/>	<input checked="" type="checkbox"/>
jacuzzi/whirlpool	<input type="checkbox"/>	<input type="checkbox"/>	<input type="checkbox"/>	<input checked="" type="checkbox"/>
douche (cabine/scherm)	<input checked="" type="checkbox"/>	<input type="checkbox"/>	<input type="checkbox"/>	<input type="checkbox"/>
stoomdouche (cabine)	<input type="checkbox"/>	<input type="checkbox"/>	<input type="checkbox"/>	<input checked="" type="checkbox"/>
wastafel	<input checked="" type="checkbox"/>	<input type="checkbox"/>	<input type="checkbox"/>	<input type="checkbox"/>
wastafelmeubel	<input checked="" type="checkbox"/>	<input type="checkbox"/>	<input type="checkbox"/>	<input type="checkbox"/>
planchet	<input type="checkbox"/>	<input type="checkbox"/>	<input type="checkbox"/>	<input checked="" type="checkbox"/>
toiletkast	<input type="checkbox"/>	<input type="checkbox"/>	<input type="checkbox"/>	<input checked="" type="checkbox"/>
toilet	<input checked="" type="checkbox"/>	<input type="checkbox"/>	<input type="checkbox"/>	<input type="checkbox"/>
toiletrolhouder	<input checked="" type="checkbox"/>	<input type="checkbox"/>	<input type="checkbox"/>	<input type="checkbox"/>
toiletborstel(houder)	<input checked="" type="checkbox"/>	<input type="checkbox"/>	<input type="checkbox"/>	<input type="checkbox"/>
	Blijft achter	Gaat mee	Ter overname	n.v.t.
Sauna met toebehoren	<input type="checkbox"/>	<input type="checkbox"/>	<input type="checkbox"/>	<input checked="" type="checkbox"/>

Exterieur/installaties/veiligheid/energiebesparing

	Blijft achter	Gaat mee	Ter overname	n.v.t.
Schotel/antenne	<input type="checkbox"/>	<input type="checkbox"/>	<input type="checkbox"/>	<input checked="" type="checkbox"/>
Brievenbus	<input checked="" type="checkbox"/>	<input type="checkbox"/>	<input type="checkbox"/>	<input type="checkbox"/>
(Voordeur)bel	<input checked="" type="checkbox"/>	<input type="checkbox"/>	<input type="checkbox"/>	<input type="checkbox"/>
Alarminstallatie	<input type="checkbox"/>	<input type="checkbox"/>	<input type="checkbox"/>	<input checked="" type="checkbox"/>
(Veiligheids)sloten en overige inbraakpreventie	<input type="checkbox"/>	<input type="checkbox"/>	<input type="checkbox"/>	<input checked="" type="checkbox"/>
Rookmelders	<input checked="" type="checkbox"/>	<input type="checkbox"/>	<input type="checkbox"/>	<input type="checkbox"/>
Screens/rolluiken	<input checked="" type="checkbox"/>	<input type="checkbox"/>	<input type="checkbox"/>	<input type="checkbox"/>
CV met toebehoren	<input checked="" type="checkbox"/>	<input type="checkbox"/>	<input type="checkbox"/>	<input type="checkbox"/>
(Klok)thermostaat	<input checked="" type="checkbox"/>	<input type="checkbox"/>	<input type="checkbox"/>	<input type="checkbox"/>

Warmwatervoorziening, te weten:

	Blijft achter	Gaat mee	Ter overname	n.v.t.
via CV-installatie	<input type="checkbox"/>	<input type="checkbox"/>	<input type="checkbox"/>	<input checked="" type="checkbox"/>
boiler	<input checked="" type="checkbox"/>	<input type="checkbox"/>	<input type="checkbox"/>	<input type="checkbox"/>
close-in boiler	<input type="checkbox"/>	<input type="checkbox"/>	<input type="checkbox"/>	<input checked="" type="checkbox"/>
geiser	<input type="checkbox"/>	<input type="checkbox"/>	<input type="checkbox"/>	<input checked="" type="checkbox"/>
	Blijft achter	Gaat mee	Ter overname	n.v.t.
Mechanische ventilatie	<input checked="" type="checkbox"/>	<input type="checkbox"/>	<input type="checkbox"/>	<input type="checkbox"/>
Luchtbehandeling	<input type="checkbox"/>	<input type="checkbox"/>	<input type="checkbox"/>	<input checked="" type="checkbox"/>

Isolatievoorzieningen (voorzetramen/radiatorfolie etc.), te weten:

	Blijft achter	Gaat mee	Ter overname	n.v.t.
Telefoonaansluiting/internetaansluiting	<input checked="" type="checkbox"/>	<input type="checkbox"/>	<input type="checkbox"/>	<input type="checkbox"/>
Veiligheidsschakelaar wasautomaat	<input type="checkbox"/>	<input type="checkbox"/>	<input type="checkbox"/>	<input checked="" type="checkbox"/>
Waterslot wasautomaat	<input type="checkbox"/>	<input type="checkbox"/>	<input type="checkbox"/>	<input checked="" type="checkbox"/>
Zonnepanelen	<input checked="" type="checkbox"/>	<input type="checkbox"/>	<input type="checkbox"/>	<input type="checkbox"/>

TUIN

Inrichting

	Blijft achter	Gaat mee	Ter overname	n.v.t.
Tuinaanleg/bestrating	<input checked="" type="checkbox"/>	<input type="checkbox"/>	<input type="checkbox"/>	<input type="checkbox"/>
Beplanting	<input type="checkbox"/>	<input type="checkbox"/>	<input type="checkbox"/>	<input checked="" type="checkbox"/>

Verlichting/installaties

	Blijft achter	Gaat mee	Ter overname	n.v.t.
Buitenverlichting	<input checked="" type="checkbox"/>	<input type="checkbox"/>	<input type="checkbox"/>	<input type="checkbox"/>
Tijd- of schemerschakelaar/bewegingsmelder	<input type="checkbox"/>	<input type="checkbox"/>	<input type="checkbox"/>	<input checked="" type="checkbox"/>

Bebouwing

	Blijft achter	Gaat mee	Ter overname	n.v.t.
Tuinhuis/buitenberging	<input checked="" type="checkbox"/>	<input type="checkbox"/>	<input type="checkbox"/>	<input type="checkbox"/>
Kasten/werkbank in tuinhuis/berging	<input checked="" type="checkbox"/>	<input type="checkbox"/>	<input type="checkbox"/>	<input type="checkbox"/>
(Broei)kas	<input type="checkbox"/>	<input type="checkbox"/>	<input type="checkbox"/>	<input checked="" type="checkbox"/>

Overig

Overige tuin, te weten:

	Blijft achter	Gaat mee	Ter overname	n.v.t.
(sier)hek	<input type="checkbox"/>	<input type="checkbox"/>	<input type="checkbox"/>	<input checked="" type="checkbox"/>
vlaggenmast(houder)	<input type="checkbox"/>	<input type="checkbox"/>	<input type="checkbox"/>	<input checked="" type="checkbox"/>

OVERIG

Zijn er zaken die geen eigendom zijn van verkoper omdat er sprake is van een leasecontract. Zo ja, neemt verkoper de zaak mee of moet het betreffende contract worden overgenomen?

	ja	nee	gaat mee	moet worden overgenomen
CV/geiser/boiler	<input type="checkbox"/>	<input checked="" type="checkbox"/>	<input type="checkbox"/>	<input type="checkbox"/>
Keuken/tuin/kozijnen	<input type="checkbox"/>	<input checked="" type="checkbox"/>	<input type="checkbox"/>	<input type="checkbox"/>
Intelligente thermostaten e.d.	<input type="checkbox"/>	<input checked="" type="checkbox"/>	<input type="checkbox"/>	<input type="checkbox"/>
Stadsverwarming	<input type="checkbox"/>	<input checked="" type="checkbox"/>	<input type="checkbox"/>	<input type="checkbox"/>
Zonnepanelen	<input type="checkbox"/>	<input checked="" type="checkbox"/>	<input type="checkbox"/>	<input type="checkbox"/>
Bijlage(n) over te nemen contracten				

Voor akkoord,

De opdrachtgever/verkoper,
(en echtgeno(o)t(e)/partner)

Koper,
(en echtgeno(o)t(e)/partner)

Datum: 14 Augustus 2024

Garnaetwei 6, 4464BM te GOES

plaats en datum:

plaats en datum:

Persoonlijke gegevens

Naam:

Adres te verkopen woning:

Garnaetwei 6, 4464BM te GOES

Datum:

12 augustus 2024

Indien u dat nodig vindt, kunt u nadere informatie geven aan het einde van deze vragenlijst. Als u twijfelt over de juiste beantwoording of als u een vraag niet begrijpt, neem dan zo snel mogelijk contact op met uw makelaar. Een kopie van de vragenlijst over de woning wordt verstrekt aan de koper. Tevens wordt doorgaans een kopie van de vragenlijst als bijlage aan de koopakte gehecht.

Woning

In de vragenlijst wordt de term 'woning' gebruikt. De term woning moet ruim worden uitgelegd. De term 'woning' in de vragenlijst ziet op de gehele onroerende zaak inclusief de aanhorigheden, zoals bijvoorbeeld een garage, berging, loods, tuin e.d.

Doel vragenlijst

De vragenlijst geeft vorm, inhoud en structuur aan de mededelingsplicht. De mededelingsplicht strekt niet verder dan dat u als verkoper ten tijde van het sluiten van de overeenkomst aan de koper meedeelt wat u bekend is omtrent de woning. De vragenlijst beoogt geen garanties te geven, maar heeft een informatief karakter.

Doorgaans de meeste vragen uit de vragenlijst kunt u beantwoorden met 'ja', 'nee' of 'niet bekend'. De open vragen zijn voorzien van een tekstveld. Hier kunt u zelf uw antwoord formuleren. Als u geen antwoord kunt geven op de vraag, dan kunt u aangeven dat het antwoord u niet bekend is.

Als gebreken en dergelijke tijdig gemeld worden, kan uw makelaar ervoor zorgen dat daarover goede afspraken met de koper gemaakt worden. U kunt bijvoorbeeld afspreken dat bepaalde gebreken geheel voor rekening en risico van koper komen. Als het gebrek niet ter sprake komt loopt u het risico dat de koper u daar achteraf alsnog aansprakelijk voor stelt.

De lijst is bedoeld om u te helpen bij het verzamelen van informatie over de woning. Vul de lijst daarom volledig en naar waarheid in.

BIJZONDERHEDEN

a.

Zijn er nadat u het perceel in eigendom hebt gekregen nog andere, eventuele aanvullende notariële of onderhandse akten opgesteld met betrekking tot het perceel?

Nee

b.

Zijn er mondelinge of schriftelijke afspraken gemaakt over aangrenzende percelen

Nee

- c.**
Wijken de huidige terreinafscheidingen af van de kadastrale eigendomsgrenzen? Nee
- d.**
Is een gedeelte van de woning, schuur, garage of schutting gebouwd op grond van de burens of andersom? Nee
- e.**
Heeft u grond van derden in gebruik? Nee
- f.**
Rusten er 'bijzondere lasten en beperkingen' op de woning en/of het perceel? Nee
- g.**
Is de wet Voorkeursrecht Gemeenten van toepassing? Nee
- h.**
Is er een anti-speculatiebeding en/of zelfbewoningsplicht van toepassing op de woning? Nee
- i.**
Is er sprake van een beschermd stads- of dorpsgezicht of loopt er een procedure tot aanwijzing daartoe? Nee
Is er sprake van een gemeentelijk-, provinciaal-of rijksmonument of loopt er een procedure tot aanwijzing daartoe? Nee
Is er volgens het bestemmingsplan sprake van een beeldbepalend of karakteristiek object? Nee
- j.**
Is er sprake (geweest) van ruilverkaveling? Nee
- k.**
Is er sprake van onteigening? Nee
- l.**
Is de woning of de grond geheel of gedeeltelijk verhuurd of bij anderen in gebruik? Nee

m.

Is er over de woning een geschil/procedures gaande, al dan niet bij de rechter, huurcommissie of een andere instantie? Nee

n.

Is er bezwaar gemaakt tegen de waardebeschikking WOZ? Nee

o.

Zijn er door de overheid of nutsbedrijven verbeteringen of herstellingen voorgeschreven of aangekondigd die nog niet naar behoren zijn uitgevoerd? Nee

p.

Zijn er in het verleden subsidies of premies verstrekt die bij verkoop van de woning voor een deel kunnen worden teruggevorderd? Nee

q.

Is de woning onbewoonbaar verklaard of in het verleden ooit onbewoonbaar verklaard geweest? Nee

r.

Is er bij verkoop sprake van een omzetbelastingheffing? Nee

s.

Hoe gebruikt u de woning nu? Als me huis

Is dat gebruik volgens de gemeente toegestaan? Ja

GEVELS

a.

Is er sprake (geweest) van vochtdoorslag of aanhoudend vochtige plekken op de gevels? Nee

b.

Zijn er (gerepareerde) scheuren/ beschadigingen in/aan de gevels aanwezig? Nee

c.

Zijn de gevels tijdens de bouw geïsoleerd? Ja

Is er sprake van volledige isolatie? Ja

d.

Zijn de gevels ooit gereinigd?

Nee

DAK(EN)

a. Hoe oud zijn de daken ongeveer?

Platte daken

2020/2022

Overige daken

1987

b.

Heeft u last van daklekkages (gehad)?

Ja

Zo ja, waar?

Aanbouw

c.

Zijn er in het verleden gebreken geconstateerd aan de dakconstructie zoals scheve, doorbuigende, krakende, beschadigde en/of aangetaste dakdelen?

Nee

d.

Heeft u het dak al eens (gedeeltelijk) laten vernieuwen c.q. laten repareren?

Ja

Zo ja, welk (gedeelte van het) dak en waarom?

Platte dag ivm lekkage

e.

Platte daken

Is het dak tijdens de bouw geïsoleerd?

Niet bekend

Overige daken

Is het dak tijdens de bouw geïsoleerd?

Ja

f.

Zijn de regenwaterafvoeren lek of verstopt?

Nee

h.

Zijn de dakgoten lek of verstopt?

Nee

KOZIJNEN, RAMEN EN DEUREN

a.	Van welk materiaal zijn de buitenkozijnen gemaakt?	Kunststof
b.	Wanneer zijn de buitenkozijnen, ramen en deuren voor het laatst geschilderd?	Niet
	Is dit gebeurd door een erkend schildersbedrijf?	Nee
c.	Functioneren alle scharnieren en sloten?	Ja
d.	Zijn voor alle afsluitbare deuren, ramen etc. sleutels aanwezig?	Ja
e.	Is er sprake van isolerende beglazing?	Ja
	Zo ja, welk type glas	Dubbel glas
	Is er sprake van isolerende beglazing in de gehele woning?	Ja
f.	Is er bij isolerende beglazing sprake van condensvorming tussen het glas?	Nee

VLOEREN, PLAFONDS EN WANDEN

a.	Is er sprake (geweest) van vochtdoorslag of optrekkend vocht op de vloeren, plafonds en/of wanden?	Ja
	Zo ja, waar?	Aanbouw schuifdeur
b.	Is er sprake (geweest) van schimmel vorming op de vloeren, plafonds en/of wanden?	Ja
	Zo ja, waar?	Aanbouw schuifdeur
c.	Zijn er (gerepareerde) of (verborgen) scheuren en/of beschadigingen in/aan vloeren, plafonds en/of wanden aanwezig?	Nee

- d.**
 Hebben zich in het verleden problemen voorgedaan met de afwerkingen? Nee
- e.**
 Is er sprake (geweest) van gebreken aan de vloerconstructie, zoals scheve, doorbuigende, krakende, beschadigde en/of aangetaste vloerdelen? Nee
- f.**
 Is er sprake van vloerisolatie? Ja
 Zo ja, wanneer heeft de isolatie van de vloer plaatsgevonden en met welk isolatiemateriaal? Ja onder de pvc vloer licht isolatie en in de kruipruimte ook
 Heeft u een certificaat of bewijs van het na-isoleren? Nee
 Is er sprake van volledige isolatie? Ja

FUNDERING, KRUIPRUIMTE EN KELDER

- a.**
 Is er sprake (geweest) van gebreken aan de fundering? Nee
- b.**
 Is de kruipruimte toegankelijk? Ja
 Is de kruipruimte droog? Meestal
 Zo nee of meestal, toelichting Niet als het heel veel heeft geregend
- c.**
 Is er sprake van vochtdoorslag door de kelderwand? Nee
- d.**
 Is de grondwaterstand in de afgelopen jaren waarneembaar gewijzigd of is er sprake van wateroverlast geweest? Nee

INSTALLATIES

- a.**
 Wat voor warmte-installatie(s) is/zijn er aanwezig in de woning? Warmte pomp / CV
 Is/zijn de installatie(s) eigendom? Ja
 Merk van de installatie(s) Kombi compact

Datum: 12 augustus 2024

Garnaetwei 6, 4464BM te GOES

Type(nummer) van de installatie(s)	HRE 28/24
Installatiedatum van de installatie(s)	2014
Op welke datum is/zijn deze installatie(s) voor het laatst onderhouden?	
Is het onderhoud uitgevoerd door een erkend bedrijf?	Ja
Zo ja, door wie?	Saman
b.	
Zijn er de afgelopen tijd zaken opgevallen ten aanzien van de installatie(s)?	Nee
c.	
Zijn er radiatoren die niet warm worden?	Nee
d.	
Zijn er radiatoren of (water)leidingen die lekken?	Nee
e.	
Zijn er radiatoren of (water)leidingen die ooit zijn bevroren?	Nee
f.	
Heeft u vloerverwarming in de woning?	Ja
Zo ja, betreft dit elektrische vloerverwarming, vloerverwarming met warm water of anders?	- Warm water
g.	
Zijn er vertrekken die niet (goed) warm worden?	Nee
h.	
Heeft de woning zonnepanelen die uw eigendom zijn?	Ja
Zo ja, blijven de zonnepanelen achter?	Ja
Heeft de woning zonnepanelen die worden gehuurd of geleased?	Nee
Zonnepanelen in eigendom	
Hoeveel zonnepanelen zijn er aanwezig?	10
Wat is de capaciteit van één zonnepaneel?	500 Wp
Functioneren alle zonnepanelen?	Niet bekend
Wat is het merk/ type van de zonnepanelen?	Solar edge
Maakt u gebruik van een app om de opbrengst van de zonnepanelen te bekijken?	Ja

Zo ja, welke?	Solar adge
In welk jaar zijn de zonnepanelen geplaatst?	
Door wie zijn de zonnepanelen geplaatst?	
Is de btw over het aankoopbedrag teruggevraagd van de belastingdienst?	
Hoeveel stroom heeft u het afgelopen jaar opgewekt?	500 kWh
In welk jaar heeft u deze stroom opgewekt?	Jaar 23-08-2019
Hoe lang zit er nog fabrieksgarantie op de zonnepanelen?	Geen idee
Zijn de zonnepanelen aangeschaft met subsidie?	Nee
i.	
In welk jaar zijn voor het laatst de aanwezige schoorsteenkanalen/rookgasafvoeren geveegd/gereinigd?	2023
j.	
Wanneer heeft u de aanwezige schoorsteenkanalen voor het laatst gebruikt?	Niet
Is de trek van aanwezige schoorsteenkanalen goed?	Ja
k.	
Zijn er onderdelen van de elektrische installatie vernieuwd?	Nee
Zijn er gebreken aan de elektrische installatie?	Nee
l.	
Is er een laadpaal aanwezig voor een elektrische auto?	Nee
m.	
Is er mechanische ventilatie of een soortgelijk systeem aanwezig?	Ja
Zo ja, functioneert dit systeem naar behoren?	Ja
Wanneer is dit systeem voor het laatst onderhouden?	2022
Hoe oud is dit systeem ongeveer?	Durf ik niet te zeggen
n.	
Is er een domoticsysteem of een soortgelijk systeem aanwezig?	Nee
o.	
Zijn er rookmelders op ieder verdieping aanwezig?	Ja
Zo ja, hoe oud zijn de rookmelders ongeveer?	2 jaar

SANITAIR, RIOLERING EN KEUKEN

a.

Zijn er beschadigingen aan wastafels, douche, bad, toiletten, gootstenen en kranen? Nee

b.

Hoe oud is de badkamer ongeveer? 5 jaar

c.

Lopen de afvoeren van wastafels, douche, bad, toiletten, gootstenen en kranen goed door? Ja

d.

Is de woning aangesloten op het gemeentelijke riool? Ja

e.

Zijn er gebreken (geweest) aan de riolering, zoals breuken, stankoverlast, lekkages, etc.? Nee

f.

Is er een andere voorziening, zoals een septictank, beerput of dergelijk aanwezig? Nee

g.

Van welk jaar dateert de keukenopstelling ongeveer? 2019

h.

Van welk jaar dateert de inbouwapparatuur ongeveer? 2019

Functioneert alle inbouwapparatuur? Ja

i.

Heeft u een kokend water kraan? Ja

Zo ja, functioneert deze kraan naar behoren en hoe oud is deze kraan ongeveer? 2019

DIVERSEN

- a.**
Wat is het bouwjaar van de woning? 1987
- b.**
Zijn er asbesthoudende materialen in/op de woning/bijgebouw(en) aanwezig? Nee
- c.**
Blijft er in de woning zeil achter, al dan niet vastgelijmd, dat is aangeschaft tussen 1955 en 1982? Nee
- d.**
Is er sprake van loden leidingen in de woning? Nee
- e.**
Is er een Japanse duizendknoop aanwezig in de tuin? Nee
- f.**
Is er in puin/asbest afval in de grond/tuin aanwezig? Nee
- g.**
Heeft u elders lekkages gehad? Ja
- h.**
Is de grond verontreinigd? Nee
- i.**
Is er een olietank aanwezig of aanwezig geweest? Nee
- j.**
Is er sprake van overlast door ongedierte in of (rond)om de woning? Nee
- k.**
Is de woning aangetast door houtworm, boktor, ander ongedierte of zwam? Nee
- l.**
Is er sprake van chlorideschade (betonrot)? Nee

m.

Hebben er verbouwingen en/of bijbouwingen plaatsgevonden in en/of om de woning? Nee

n.

Zijn er verbouwingen of uitbreidingen uitgevoerd zonder omgevingsvergunning (voorheen bouwvergunning)? Nee

o.

Is er sprake van glasvezel internet? Ja

p.

Bent u in het bezit van een definitief energieprestatiecertificaat/energielabel? Ja

Zo ja, welke label? Label B

VASTE LASTEN

a.

Hoeveel betaalde u voor de laatste aanslag onroerendezaakbelasting? €

Belastingjaar

b.

Wat is de WOZ-waarde? €

Peiljaar 2019

c.

Hoeveel betaalde u voor de laatste aanslag waterschapslasten? €

Belastingjaar

d.

Hoeveel betaalde u voor de laatste aanslag gemeentelijke belastingen? € 156

Belastingjaar

e. Welke voorschotbedragen betaalt u maandelijks aan de nutsbedrijven?

Gas € 34

Elektra € 32

Water € 22

Stadsverwarming	€
Anders	€

Wat is uw jaarverbruik voor gas/ elektriciteit en water?

Gas	120 m3
Elektriciteit hoog	200 kWh
Elektriciteit laag	150 kWh
Elektriciteit totaal	190 kWh
Water	95 m3
Stadsverwarming	GJ
Anders	
Met hoeveel bewoners bewoonde u de woning?	Aantal 2 Bewoners

f.

Zijn er lease- en/of huurkoopcontracten?

g. Als er sprake is van erfpacht of opstalrecht

Hoe hoog is dan de canon per jaar?	€
Heeft u alle canons betaald?	N.v.t.
Is de canon afgekocht?	N.v.t.

h.

Heeft u alle gemeentelijke belastingen die u verschuldigd bent al betaald?

Zijn er variabele bedragen voor gemeenschappelijke poorten, inritten of terreinen?	Nee
--	-----

i.

Heeft u, om in de straat te parkeren, een parkeervergunning nodig?	Nee
--	-----

GARANTIES

Zijn er lopende onderhoudscontracten en/of garantieregelingen overdraagbaar aan de koper?	Nee
---	-----

NADERE INFORMATIE

Kadasterkaart

Kadastrale kaart

Uw referentie: 4464BM 6



0 5 10 15 20 25m

12345	Deze kaart is noordgericht	Schaal 1: 500		
25	Perceelnummer	Kadastrale gemeente		Goes
—	Huisnummer	Sectie		B
—	Vastgestelde kadastrale grens	Perceel	2502	
—	Voorlopige kadastrale grens			
—	Administratieve kadastrale grens			
—	Bebouwing			

Aan dit uittreksel kunnen geen betrouwbare maten worden ontleend.
De Dienst voor het kadaster en de openbare registers behoudt zich de intellectuele eigendomsrechten voor, waaronder het auteursrecht en het databankenrecht.

Voor een eensluidend uittreksel, geleverd op 26 februari 2024
De bewaarder van het kadaster en de openbare registers



Goes

Goes, onze thuishaven, is een levendige stad en met zijn circa 26.500 inwoners de grootste stad op het schiereiland Zuid-Beveland. Goes heeft alle voorzieningen die men maar kan wensen en er is altijd wat te beleven.

In het bruisende centrum vindt u leuke winkelstraten en gezellige horecagelegenheden. Midden in het stadshart ligt de pittoreske haven omringd door statige panden.

Daarnaast is er in Goes een woonboulevard, diverse supermarkten, medische centra en een eigen ziekenhuis.

Ook voor de jeugd is er voldoende keuze in basisscholen, voorgezet onderwijs en diverse sportverenigingen.

Aan de rand van de stad Goes liggen de Zeelandhallen, de grootste evenementenhallen van Zeeland.

Goes heeft een goede aansluiting op de a58.



U HEEFT DE WONING BEKEKEN, EN DAN...

We hopen dat u een goede eerste indruk heeft gekregen van het pand wat u heeft bezichtigd! Hoe gaat het nu verder? Als u meer interesse heeft, kunnen we een afspraak maken voor een tweede bezichtiging. Tijdens zo'n tweede bezichtiging zult u weer nieuwe dingen zien, zodat u een duidelijke keuze kunt maken. Hieronder staat nog wat uitleg over een aantal begrippen:

Bouwkundige keuring

Er bestaat een mogelijkheid de woning te laten keuren door een onafhankelijk bouwkundig bureau. Aan die keuring is ook een bouwkundige garantie verbonden. Vraagt u naar de tarieven bij de makelaars of ons kantoor.

Financiering van de woning

Onder de naam Faasse & Fermont Hypotheken en Verzekeringen bieden wij u advies op het gebied van hypotheeken, schade- en levensverzekeringen en overige financiële diensten. Wij zijn daarbij volledig onafhankelijk en hebben de mogelijkheid bij de meeste geldverstrekkers en verzekeraars producten te sluiten. Ook als u al een gesprek met een andere hypotheekadviseur of bank heeft gehad, bieden we u graag vrijblijvend een second opinion aan.

Een optie nemen?

Een optie kunt u niet nemen. U kunt om een optie vragen. In de regel worden opties voor maximaal een week verleend. In andere branches liggen prijs en voorwaarden vast bij opties (zoals op de aandelenbeurs). Wij beschouwen een optie als een tijdsperiode, waarin de verkoper toezegt niet aan een ander te zullen verkopen.

Wat houdt de vraagprijs in

Juridisch gezien is de vraagprijs niets anders dan de uitnodiging tot het doen van een bod. Als u de vraagprijs biedt, bent u niet automatisch koper. De verkoper zal eerst akkoord moeten geven. Een verkoper mag zijn prijs in de onderhandeling zelfs verhogen.

Het doen van een bod

Als u een bod doet, moet u ook eventuele randvoorwaarden aangeven. Uiteraard is de prijs erg belangrijk, maar andere voorwaarden moeten ook worden vermeld, zoals eventuele ontbindende voorwaarden inzake financiering en de leverdatum. U bent pas in onderhandeling als er een tegenbod komt.

Bedenktijd

Een koper heeft 3 dagen bedenktijd. Wij zullen daarom een bewijs van ontvangst van de koopakte laten tekenen door de koper. Een koper kan zich tijdens de 3 dagen bedenktijd zonder opgave van enige reden terugtrekken van een koop. De bedenktijd geldt niet voor de verkoper.

Bankgarantie

Om de verkoper voldoende zekerheid te verschaffen dat een koper ook daadwerkelijk de woning zal afnemen, wordt er door ons als voorwaarde voor de koopovereenkomst de eis van een bankgarantie van 10 procent van de koopsom gesteld. In plaats van de bankgarantie kan het bedrag van de bankgarantie ook bij de notaris worden gestort.

Rechten en verplichtingen uit vorige akte

In de op te maken koopovereenkomst wordt verwezen naar rechten en verplichtingen uit de voorgaande eigendomsakte, die, voor zover nodig, deel uit maken van de nieuwe overeenkomst. Deze akte ligt ter inzage op ons kantoor.

Koopakte

De koopakte wordt opgesteld op basis van het model dat is ontwikkeld door de Consumentenbond, Vereniging Eigen Huis en de NVM..

Rechtsgeldige koopovereenkomst pas ná ondertekening
Een mondelinge overeenstemming tussen de particuliere verkoper en de particuliere koper is niet rechtsgeldig. Met andere woorden: er is geen koop. Er is pas sprake van een rechtsgeldige koop als de particuliere verkoper en de particuliere koper de koopovereenkomst hebben ondertekend. Dit vloeit voort uit artikel 7:2 Burgerlijk Wetboek. Een bevestiging van de mondelinge overeenstemming per e-mail of een toegestuurd concept van de koopovereenkomst wordt overigens niet gezien als een 'ondertekende koopovereenkomst'. Als uw vraag nog niet beantwoord is, kunt u ons altijd bellen. Als u geen interesse meer heeft, horen we dat ook graag van u. Wij kunnen dan de eigenaar van de woning in kennis stellen. Zij zijn ook benieuwd naar uw reactie. En misschien kunnen wij u helpen bij het zoeken naar een andere woning.

De informatie is met zorg samengesteld, maar door Faasse & Fermont wordt echter geen enkele aansprakelijkheid aanvaard voor enige onvolledigheid, onjuistheid of anderszins, dan wel de gevolgen daarvan. Alle opgegeven maten en oppervlakten zijn indicatief. De objecten worden opgemeten volgens de Meetinstructie welke is gebaseerd op de NEN2580. De Meetinstructie is bedoeld om een meer eenduidige manier van meten toe te passen voor het geven van een indicatie van de gebruiksoppervlakte. De Meetinstructie sluit verschillen in meetuitkomsten niet volledig uit, door bijvoorbeeld interpretatieverschillen, afrondingen of beperkingen bij het uitvoeren van de meting.



Maak gebruik van een gratis en vrijblijvende waardebeoordeling!

U heeft interesse in deze woning.

Waarschijnlijk heeft u veel vragen bij het kopen van een woning / verkopen van uw eigen woning.

de belangrijkste vraag is:

"Wat is mijn woning waard?"

Wij komenn graag met u in contact om een afspraak te maken voor een gratis en vrijblijvende waardebeoordeling.

Faasse & Fermont
De vastgoedrealisten



Een bod uitbrengen?

Om het biedingstraject zo transparant mogelijk te laten verlopen werken wij met het digitale systeem 'MijnHuiszaken'

Bij het bezichtigen van de woning heeft u van ons een e-mail ontvangen met een uitnodiging om een account aan te maken. (Mocht u deze mail niet meer hebben, neem dan contact met ons op.)

Hierin klikt u op: 'Klik hier om uw account te voltooien'

- Maak een account aan met uw e-mail adres en een wachtwoord
- Vervolgens kunt u inloggen met uw eigen account
- Klik rechtsboven op "Mijn account" en vervolgens op "Mijn aankoop"
- Via de knop "Doe een bod", kunt u uw bod en alle aanvullende gegevens invullen.
- Uw bod wordt realtime gedeeld met de verkoper.
- Na het sluiten van het biedingstraject nemen wij contact met u op om de uitslag te bespreken

Faasse & Fermont

Frans den Hollanderlaan 12, 4461 HN Goes | Oostperkweg 3, 4332 SB Middelburg
T 0113 250 555 / 0118 727 000 | info@faasse-fermont.nl | www.faasse-fermont.nl

