



Mattheus Smallegangesbuurt 64, GOES
€ 289.000,- k.k.

Faasse & Fermont



Woningen

Nieuwbouw

Hypotheeken & verzekeringen

Bedrijfsonroerend goed

Kenmerken en gegevens

Bouw

| | |
|----------------|----------------|
| Soort woonhuis | Tussenwoning |
| Soort bouw | Bestaande bouw |
| Bouwjaar | 1982 |
| Soort dak | Zadeldak |

Oppervlakten en inhoud

Gebruiksoppervlakten

| | |
|---------|--------------------|
| Wonen | 97 m ² |
| Perceel | 108 m ² |
| Inhoud | 334 m ³ |

Indeling

| | |
|-----------------------|--------------------------|
| Aantal kamers | 4 |
| Aantal badkamers | 1 |
| Badkamervoorzieningen | Douche, toilet, wastafel |
| Aantal woonlagen | 2 |

Energie

| | |
|-------------------------|---------------------|
| Definitief energielabel | B |
| Isolatie | volledig geïsoleerd |
| Verwarming | c.v.-ketel |
| Cv-ketel | Intergas |

Kadastrale gegevens

GOES
Goes, Sectie: D, Nummer:
5505

Kadastrale kaart

| | |
|-------------------|--------------------|
| Oppervlakte | 108 m ² |
| Eigendomssituatie | Volle eigendom |

Buitenruimte

| | |
|--------------|--|
| Ligging | aan rustige weg, beschutte ligging, in centrum |
| Tuin | achtertuin |
| Tuin breedte | 5 m |
| Tuin diepte | 9 m |
| Ligging tuin | Zuid - Westen |

Omschrijving

Deze verrassend ruime dijkwoning staat op een prima plek in het centrum. Er zijn onder meer 3 slaapkamers, een royale keuken, een lichte woonkamer en een fijne tuin. Het geheel is goed onderhouden en geheel geïsoleerd. Dit is echt een buitenkans voor starters en jonge gezinnen. Doordat het een dijkwoning betreft is aan de achterkant een woonlaag die je vanaf de straat niet zou vermoeden. Daardoor biedt dit huis veel meer ruimte dan je verwacht. Om een goede indruk te krijgen moet je dit huis echt van binnen zien.

De woning is in 1982 gebouwd op een perceel van 108 m². De woning is in goede staat van onderhoud. Het schilderwerk is netjes en er zijn recent nieuwe kunststof buitendeuren geplaatst. De woning beschikt over een energielabel B. De ligging is perfect. Je hebt hier alle centrumvoorzieningen op loopafstand. De straat is kindvriendelijk en rustig. Er komt geen doorgaand verkeer. Je kunt op korte afstand met vergunning parkeren (ca. €60,- per jaar) op het Molenplein.

Indeling:

Souterrain / tuinniveau:

Vanuit de hal kun je de trap af naar de woonkamer die zich aan de achterkant van het huis op tuinniveau bevindt. Door de grote raampartij heeft u mooi zicht op de tuin. Er is geen inkijk van achterburen dus de privacy in tuin en woonkamer is optimaal. Via het tochtportaal is er vanuit de kamer toegang tot de tuin.

Begane grond / straatniveau:

Hal met meterkast en toilet. De woonkeuken ligt aan de voorkant van het huis. Je hebt hier zicht op de rustige straat. De keuken beschikt over een keramische kookplaat, afzuigkap, koel-vries combinatie en afwasmachine. In de keuken is ruimte voor een compacte eethoek. Aan de achterkant zijn 2 slaapkamers van respectievelijk 8 en 12 m². Eventueel kun je de grootste slaapkamer prima gebruiken als eetkamer omdat deze aan de keuken grenst.

1e Verdieping:

Overloop met cv-opstelling (2017). Op deze verdieping is de grootste slaapkamer van ca. 14 m² en de badkamer. De slaapkamer beschikt over twee dakramen. Onder het schuine dak is bergruimte. De badkamer is eenvoudig maar netjes en functioneel. Er is een wastafelmeubel, een douche en een aansluiting voor de wasmachine.

De tuin biedt veel privacy. Er zijn geen achterburen. De tuin is grotendeels bestraat. Er is een vrije achterom en een stenen berging. De ligging is zuidwest dus je hebt hier een ideale bezonning.

Zoek je een fijn huis in het centrum met een niet alledaagse indeling dan is dit huis zeker een bezichtiging waard.

Neem contact met ons op voor een bezichtiging. Wij laten je deze woning graag van binnen zien.

Oplevering in overleg.









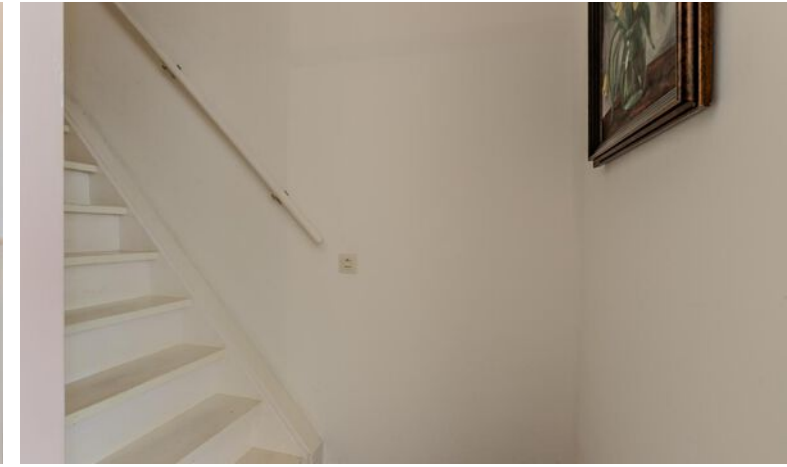









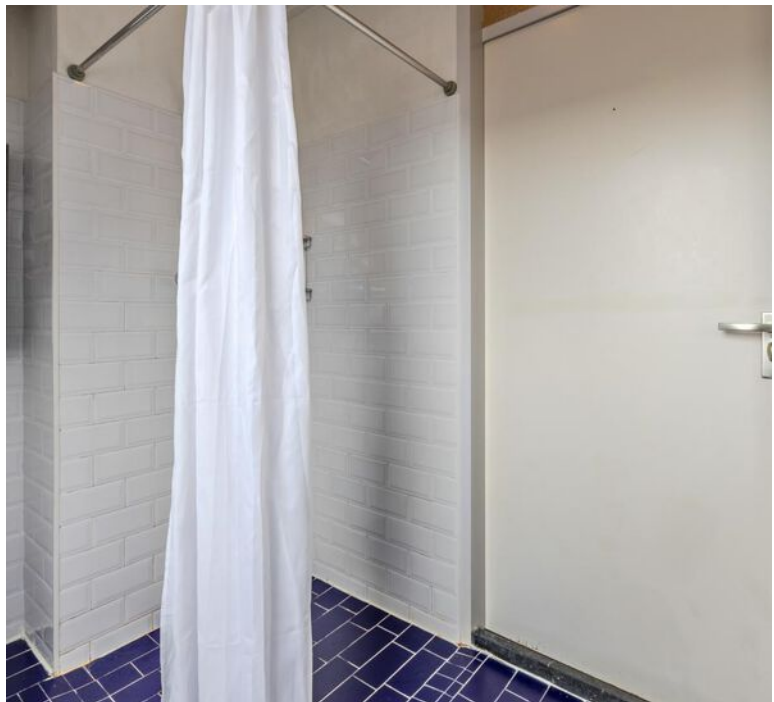





Plattegrond



Plattegrond

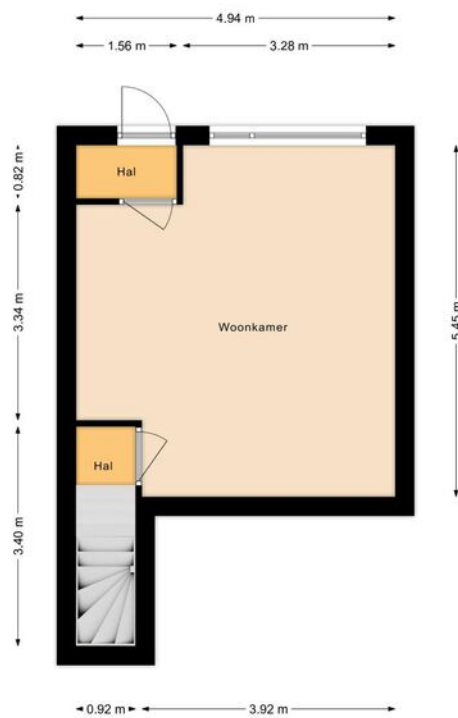

Persoonlijke gegevens

Naam:

Adres te verkopen woning: Mattheus Smallegangesbuurt 64, 4461AT te Goes

Datum: 2 December 2024

Voor de onderstaande zaken -ongeacht of ze roerend dan wel onroerend zijn- geldt dat ze soms wel en soms niet in de woning achterblijven. De lijst is bedoeld om duidelijkheid te scheppen om discussies achteraf te voorkomen.

Let op: Indien er geen duidelijkheid bestaat omtrent een zaak en/of indien er geen nadere afspraken zijn gemaakt over een zaak betekent dit dat de betreffende zaak wordt meegenomen door verkoper en dus niet achterblijft in de woning.

WONING

Interieur

Verlichting, te weten:

| | Blijft achter | Gaat mee | Ter overname | n.v.t. |
|--------------------------------------|-------------------------------------|--------------------------|-------------------------------------|-------------------------------------|
| inbouwspots/dimmers | <input type="checkbox"/> | <input type="checkbox"/> | <input type="checkbox"/> | <input checked="" type="checkbox"/> |
| opbouwspots/armaturen/lampen/dimmers | <input checked="" type="checkbox"/> | <input type="checkbox"/> | <input type="checkbox"/> | <input type="checkbox"/> |
| losse (hang)lampen | <input type="checkbox"/> | <input type="checkbox"/> | <input checked="" type="checkbox"/> | <input type="checkbox"/> |

(Losse)kasten,legplanken, te weten:

| Blijft achter | Gaat mee | Ter overname | n.v.t. |
|---------------|----------|--------------|--------|
|---------------|----------|--------------|--------|

Raamdecoratie/zonwering binnen, te weten:

| | Blijft achter | Gaat mee | Ter overname | n.v.t. |
|---------------|-------------------------------------|--------------------------|--------------------------|-------------------------------------|
| gordijnrails | <input checked="" type="checkbox"/> | <input type="checkbox"/> | <input type="checkbox"/> | <input type="checkbox"/> |
| gordijnen | <input checked="" type="checkbox"/> | <input type="checkbox"/> | <input type="checkbox"/> | <input type="checkbox"/> |
| overgordijnen | <input type="checkbox"/> | <input type="checkbox"/> | <input type="checkbox"/> | <input checked="" type="checkbox"/> |
| vitrages | <input type="checkbox"/> | <input type="checkbox"/> | <input type="checkbox"/> | <input checked="" type="checkbox"/> |
| rolgordijnen | <input type="checkbox"/> | <input type="checkbox"/> | <input type="checkbox"/> | <input checked="" type="checkbox"/> |
| lamellen | <input type="checkbox"/> | <input type="checkbox"/> | <input type="checkbox"/> | <input checked="" type="checkbox"/> |
| jaloetzeën | <input checked="" type="checkbox"/> | <input type="checkbox"/> | <input type="checkbox"/> | <input type="checkbox"/> |

| | Blijft achter | Gaat mee | Ter overname | n.v.t. |
|--------------------------|-------------------------------------|--------------------------|--------------------------|--------------------------|
| (losse) horren/rolhorren | <input checked="" type="checkbox"/> | <input type="checkbox"/> | <input type="checkbox"/> | <input type="checkbox"/> |

Vloerdecoratie, te weten:

| | Blijft achter | Gaat mee | Ter overname | n.v.t. |
|---------------------|-------------------------------------|--------------------------|--------------------------|-------------------------------------|
| vloerbedekking | <input checked="" type="checkbox"/> | <input type="checkbox"/> | <input type="checkbox"/> | <input type="checkbox"/> |
| parketvloer | <input checked="" type="checkbox"/> | <input type="checkbox"/> | <input type="checkbox"/> | <input type="checkbox"/> |
| houten vloer(delen) | <input checked="" type="checkbox"/> | <input type="checkbox"/> | <input type="checkbox"/> | <input type="checkbox"/> |
| laminaat | <input type="checkbox"/> | <input type="checkbox"/> | <input type="checkbox"/> | <input checked="" type="checkbox"/> |
| plavuizen | <input checked="" type="checkbox"/> | <input type="checkbox"/> | <input type="checkbox"/> | <input type="checkbox"/> |

| | Blijft achter | Gaat mee | Ter overname | n.v.t. |
|------------------------------------|--------------------------|--------------------------|--------------------------|-------------------------------------|
| (Voorzet) openhaard met toebehoren | <input type="checkbox"/> | <input type="checkbox"/> | <input type="checkbox"/> | <input checked="" type="checkbox"/> |
| Allesbrander | <input type="checkbox"/> | <input type="checkbox"/> | <input type="checkbox"/> | <input checked="" type="checkbox"/> |
| Houtkachel | <input type="checkbox"/> | <input type="checkbox"/> | <input type="checkbox"/> | <input checked="" type="checkbox"/> |
| (Gas)kachels | <input type="checkbox"/> | <input type="checkbox"/> | <input type="checkbox"/> | <input checked="" type="checkbox"/> |
| Designradiator(en) | <input type="checkbox"/> | <input type="checkbox"/> | <input type="checkbox"/> | <input checked="" type="checkbox"/> |
| Radiatorafwerking | <input type="checkbox"/> | <input type="checkbox"/> | <input type="checkbox"/> | <input checked="" type="checkbox"/> |

Overig, te weten:

| | Blijft achter | Gaat mee | Ter overname | n.v.t. |
|------------------------------|--------------------------|--------------------------|--------------------------|-------------------------------------|
| spiegelwanden | <input type="checkbox"/> | <input type="checkbox"/> | <input type="checkbox"/> | <input checked="" type="checkbox"/> |
| schilderij ophangstelsysteem | <input type="checkbox"/> | <input type="checkbox"/> | <input type="checkbox"/> | <input checked="" type="checkbox"/> |

Keuken

| | Blijft achter | Gaat mee | Ter overname | n.v.t. |
|------------------------------|-------------------------------------|--------------------------|--------------------------|--------------------------|
| Keukenblok (met bovenkasten) | <input checked="" type="checkbox"/> | <input type="checkbox"/> | <input type="checkbox"/> | <input type="checkbox"/> |

Keuken (inbouw)apparatuur, te weten:

| | Blijft achter | Gaat mee | Ter overname | n.v.t. |
|---------------------------|-------------------------------------|--------------------------|--------------------------|-------------------------------------|
| kookplaat | <input checked="" type="checkbox"/> | <input type="checkbox"/> | <input type="checkbox"/> | <input type="checkbox"/> |
| (gas)fornuis | <input checked="" type="checkbox"/> | <input type="checkbox"/> | <input type="checkbox"/> | <input type="checkbox"/> |
| afzuigkap | <input checked="" type="checkbox"/> | <input type="checkbox"/> | <input type="checkbox"/> | <input type="checkbox"/> |
| magnetron | <input type="checkbox"/> | <input type="checkbox"/> | <input type="checkbox"/> | <input checked="" type="checkbox"/> |
| oven | <input type="checkbox"/> | <input type="checkbox"/> | <input type="checkbox"/> | <input checked="" type="checkbox"/> |
| combi-oven/combimagnetron | <input checked="" type="checkbox"/> | <input type="checkbox"/> | <input type="checkbox"/> | <input type="checkbox"/> |
| koelkast | <input type="checkbox"/> | <input type="checkbox"/> | <input type="checkbox"/> | <input checked="" type="checkbox"/> |

| | Blijft achter | Gaat mee | Ter overname | n.v.t. |
|----------------------|-------------------------------------|--------------------------|-------------------------------------|-------------------------------------|
| vriezer | <input type="checkbox"/> | <input type="checkbox"/> | <input type="checkbox"/> | <input checked="" type="checkbox"/> |
| koel-vriescombinatie | <input checked="" type="checkbox"/> | <input type="checkbox"/> | <input type="checkbox"/> | <input type="checkbox"/> |
| vaatwasser | <input checked="" type="checkbox"/> | <input type="checkbox"/> | <input type="checkbox"/> | <input type="checkbox"/> |
| Quooker | <input type="checkbox"/> | <input type="checkbox"/> | <input type="checkbox"/> | <input checked="" type="checkbox"/> |
| koffiezetapparaat | <input type="checkbox"/> | <input type="checkbox"/> | <input checked="" type="checkbox"/> | <input type="checkbox"/> |

Keukenaccessoires, te weten:

| | Blijft achter | Gaat mee | Ter overname | n.v.t. |
|--|---------------|----------|--------------|--------|
|--|---------------|----------|--------------|--------|

Sanitair/sauna

Toilet met de volgende toebehoren:

| | Blijft achter | Gaat mee | Ter overname | n.v.t. |
|-----------------------|-------------------------------------|--------------------------|--------------------------|--------------------------|
| toilet | <input checked="" type="checkbox"/> | <input type="checkbox"/> | <input type="checkbox"/> | <input type="checkbox"/> |
| toiletrolhouder | <input checked="" type="checkbox"/> | <input type="checkbox"/> | <input type="checkbox"/> | <input type="checkbox"/> |
| toiletborstel(houder) | <input checked="" type="checkbox"/> | <input type="checkbox"/> | <input type="checkbox"/> | <input type="checkbox"/> |
| fontein | <input checked="" type="checkbox"/> | <input type="checkbox"/> | <input type="checkbox"/> | <input type="checkbox"/> |

Badkamer met de volgende toebehoren:

| | Blijft achter | Gaat mee | Ter overname | n.v.t. |
|------------------------|-------------------------------------|--------------------------|--------------------------|-------------------------------------|
| ligbad | <input type="checkbox"/> | <input type="checkbox"/> | <input type="checkbox"/> | <input checked="" type="checkbox"/> |
| jacuzzi/whirlpool | <input type="checkbox"/> | <input type="checkbox"/> | <input type="checkbox"/> | <input checked="" type="checkbox"/> |
| douche (cabine/scherm) | <input type="checkbox"/> | <input type="checkbox"/> | <input type="checkbox"/> | <input checked="" type="checkbox"/> |
| stoomdouche (cabine) | <input type="checkbox"/> | <input type="checkbox"/> | <input type="checkbox"/> | <input checked="" type="checkbox"/> |
| wastafel | <input checked="" type="checkbox"/> | <input type="checkbox"/> | <input type="checkbox"/> | <input type="checkbox"/> |
| wastafelmeubel | <input checked="" type="checkbox"/> | <input type="checkbox"/> | <input type="checkbox"/> | <input type="checkbox"/> |
| planchet | <input checked="" type="checkbox"/> | <input type="checkbox"/> | <input type="checkbox"/> | <input type="checkbox"/> |
| toiletkast | <input checked="" type="checkbox"/> | <input type="checkbox"/> | <input type="checkbox"/> | <input type="checkbox"/> |
| toilet | <input type="checkbox"/> | <input type="checkbox"/> | <input type="checkbox"/> | <input checked="" type="checkbox"/> |
| toiletrolhouder | <input type="checkbox"/> | <input type="checkbox"/> | <input type="checkbox"/> | <input checked="" type="checkbox"/> |
| toiletborstel(houder) | <input type="checkbox"/> | <input type="checkbox"/> | <input type="checkbox"/> | <input checked="" type="checkbox"/> |
| | Blijft achter | Gaat mee | Ter overname | n.v.t. |
| Sauna met toebehoren | <input type="checkbox"/> | <input type="checkbox"/> | <input type="checkbox"/> | <input checked="" type="checkbox"/> |

Exterieur/installaties/veiligheid/energiebesparing

| | Blijft achter | Gaat mee | Ter overname | n.v.t. |
|---|-------------------------------------|--------------------------|--------------------------|-------------------------------------|
| Schotel/antenne | <input type="checkbox"/> | <input type="checkbox"/> | <input type="checkbox"/> | <input checked="" type="checkbox"/> |
| Brievenbus | <input type="checkbox"/> | <input type="checkbox"/> | <input type="checkbox"/> | <input checked="" type="checkbox"/> |
| (Voordeur)bel | <input type="checkbox"/> | <input type="checkbox"/> | <input type="checkbox"/> | <input checked="" type="checkbox"/> |
| Alarminstallatie | <input type="checkbox"/> | <input type="checkbox"/> | <input type="checkbox"/> | <input checked="" type="checkbox"/> |
| (Veiligheids)sloten en overige inbraakpreventie | <input type="checkbox"/> | <input type="checkbox"/> | <input type="checkbox"/> | <input checked="" type="checkbox"/> |
| Rookmelders | <input type="checkbox"/> | <input type="checkbox"/> | <input type="checkbox"/> | <input checked="" type="checkbox"/> |
| Screens/rolluiken | <input type="checkbox"/> | <input type="checkbox"/> | <input type="checkbox"/> | <input checked="" type="checkbox"/> |
| CV met toebehoren | <input checked="" type="checkbox"/> | <input type="checkbox"/> | <input type="checkbox"/> | <input type="checkbox"/> |
| (Klok)thermostaat | <input type="checkbox"/> | <input type="checkbox"/> | <input type="checkbox"/> | <input checked="" type="checkbox"/> |

Warmwatervoorziening, te weten:

| | Blijft achter | Gaat mee | Ter overname | n.v.t. |
|------------------------|--------------------------|--------------------------|--------------------------|-------------------------------------|
| via CV-installatie | <input type="checkbox"/> | <input type="checkbox"/> | <input type="checkbox"/> | <input checked="" type="checkbox"/> |
| boiler | <input type="checkbox"/> | <input type="checkbox"/> | <input type="checkbox"/> | <input checked="" type="checkbox"/> |
| close-in boiler | <input type="checkbox"/> | <input type="checkbox"/> | <input type="checkbox"/> | <input checked="" type="checkbox"/> |
| geiser | <input type="checkbox"/> | <input type="checkbox"/> | <input type="checkbox"/> | <input checked="" type="checkbox"/> |
| | Blijft achter | Gaat mee | Ter overname | n.v.t. |
| Mechanische ventilatie | <input type="checkbox"/> | <input type="checkbox"/> | <input type="checkbox"/> | <input checked="" type="checkbox"/> |
| Luchtbehandeling | <input type="checkbox"/> | <input type="checkbox"/> | <input type="checkbox"/> | <input checked="" type="checkbox"/> |

Isolatievoorzieningen (voorzetramen/radiatorfolie etc.), te weten:

| | Blijft achter | Gaat mee | Ter overname | n.v.t. |
|---|-------------------------------------|--------------------------|--------------------------|-------------------------------------|
| Telefoonaansluiting/internetaansluiting | <input checked="" type="checkbox"/> | <input type="checkbox"/> | <input type="checkbox"/> | <input type="checkbox"/> |
| Veiligheidsschakelaar wasautomaat | <input checked="" type="checkbox"/> | <input type="checkbox"/> | <input type="checkbox"/> | <input type="checkbox"/> |
| Waterslot wasautomaat | <input checked="" type="checkbox"/> | <input type="checkbox"/> | <input type="checkbox"/> | <input type="checkbox"/> |
| Zonnepanelen | <input type="checkbox"/> | <input type="checkbox"/> | <input type="checkbox"/> | <input checked="" type="checkbox"/> |

TUIN

Inrichting

| | Blijft achter | Gaat mee | Ter overname | n.v.t. |
|-----------------------|-------------------------------------|--------------------------|--------------------------|--------------------------|
| Tuinaanleg/bestrating | <input checked="" type="checkbox"/> | <input type="checkbox"/> | <input type="checkbox"/> | <input type="checkbox"/> |
| Beplanting | <input checked="" type="checkbox"/> | <input type="checkbox"/> | <input type="checkbox"/> | <input type="checkbox"/> |

Verlichting/installaties

| | Blijft achter | Gaat mee | Ter overname | n.v.t. |
|--|--------------------------|--------------------------|--------------------------|-------------------------------------|
| Buitenverlichting | <input type="checkbox"/> | <input type="checkbox"/> | <input type="checkbox"/> | <input checked="" type="checkbox"/> |
| Tijd- of schemerschakelaar/bewegingsmelder | <input type="checkbox"/> | <input type="checkbox"/> | <input type="checkbox"/> | <input checked="" type="checkbox"/> |

Bebouwing

| | Blijft achter | Gaat mee | Ter overname | n.v.t. |
|-------------------------------------|--------------------------|--------------------------|--------------------------|-------------------------------------|
| Tuinhuis/buitenberging | <input type="checkbox"/> | <input type="checkbox"/> | <input type="checkbox"/> | <input checked="" type="checkbox"/> |
| Kasten/werkbank in tuinhuis/berging | <input type="checkbox"/> | <input type="checkbox"/> | <input type="checkbox"/> | <input checked="" type="checkbox"/> |
| (Broei)kas | <input type="checkbox"/> | <input type="checkbox"/> | <input type="checkbox"/> | <input checked="" type="checkbox"/> |

Overig

Overige tuin, te weten:

| | Blijft achter | Gaat mee | Ter overname | n.v.t. |
|---------------------|-------------------------------------|--------------------------|--------------------------|-------------------------------------|
| (sier)hek | <input checked="" type="checkbox"/> | <input type="checkbox"/> | <input type="checkbox"/> | <input type="checkbox"/> |
| vlaggenmast(houder) | <input type="checkbox"/> | <input type="checkbox"/> | <input type="checkbox"/> | <input checked="" type="checkbox"/> |

OVERIG

Zijn er zaken die geen eigendom zijn van verkoper omdat er sprake is van een leasecontract. Zo ja, neemt verkoper de zaak mee of moet het betreffende contract worden overgenomen?

| | ja | nee | gaat mee | moet worden overgenomen |
|-------------------------------------|--------------------------|-------------------------------------|--------------------------|--------------------------|
| CV/geiser/boiler | <input type="checkbox"/> | <input checked="" type="checkbox"/> | <input type="checkbox"/> | <input type="checkbox"/> |
| Keuken/tuin/kozijnen | <input type="checkbox"/> | <input checked="" type="checkbox"/> | <input type="checkbox"/> | <input type="checkbox"/> |
| Intelligente thermostaten e.d. | <input type="checkbox"/> | <input checked="" type="checkbox"/> | <input type="checkbox"/> | <input type="checkbox"/> |
| Stadsverwarming | <input type="checkbox"/> | <input checked="" type="checkbox"/> | <input type="checkbox"/> | <input type="checkbox"/> |
| Zonnepanelen | <input type="checkbox"/> | <input checked="" type="checkbox"/> | <input type="checkbox"/> | <input type="checkbox"/> |
| Bijlage(n) over te nemen contracten | | | | |

Voor akkoord,

De opdrachtgever/verkoper,
(en echtgeno(o)t(e)/partner)

Koper,
(en echtgeno(o)t(e)/partner)

Datum: 2 December 2024

Mattheus Smallegangesbuurt 64, 4461AT te Goes

plaats en datum:

plaats en datum:

Persoonlijke gegevens

Naam:

Adres te verkopen woning: Mattheus Smallegangesbuurt 64, 4461AT te Goes

Datum: 2 december 2024

Indien u dat nodig vindt, kunt u nadere informatie geven aan het einde van deze vragenlijst. Als u twijfelt over de juiste beantwoording of als u een vraag niet begrijpt, neem dan zo snel mogelijk contact op met uw makelaar. Een kopie van de vragenlijst over de woning wordt verstrekt aan de koper. Tevens wordt doorgaans een kopie van de vragenlijst als bijlage aan de koopakte gehecht.

Woning

In de vragenlijst wordt de term 'woning' gebruikt. De term woning moet ruim worden uitgelegd. De term 'woning' in de vragenlijst ziet op de gehele onroerende zaak inclusief de aanhorigheden, zoals bijvoorbeeld een garage, berging, loods, tuin e.d.

Doel vragenlijst

De vragenlijst geeft vorm, inhoud en structuur aan de mededelingsplicht. De mededelingsplicht strekt niet verder dan dat u als verkoper ten tijde van het sluiten van de overeenkomst aan de koper meedeelt wat u bekend is omtrent de woning. De vragenlijst beoogt geen garanties te geven, maar heeft een informatief karakter.

Doorgaans de meeste vragen uit de vragenlijst kunt u beantwoorden met 'ja', 'nee' of 'niet bekend'. De open vragen zijn voorzien van een tekstveld. Hier kunt u zelf uw antwoord formuleren. Als u geen antwoord kunt geven op de vraag, dan kunt u aangeven dat het antwoord u niet bekend is.

Als gebreken en dergelijke tijdig gemeld worden, kan uw makelaar ervoor zorgen dat daarover goede afspraken met de koper gemaakt worden. U kunt bijvoorbeeld afspreken dat bepaalde gebreken geheel voor rekening en risico van koper komen. Als het gebrek niet ter sprake komt loopt u het risico dat de koper u daar achteraf alsnog aansprakelijk voor stelt.

De lijst is bedoeld om u te helpen bij het verzamelen van informatie over de woning. Vul de lijst daarom volledig en naar waarheid in.

BIJZONDERHEDEN

a.

Zijn er nadat u het perceel in eigendom hebt gekregen nog andere, eventuele aanvullende notariële of onderhandse akten opgesteld met betrekking tot het perceel? Nee

b.

Zijn er mondelinge of schriftelijke afspraken gemaakt over aangrenzende percelen? Nee

- c.**
Wijken de huidige terreinafscheidingen af van de kadastrale eigendomsgrenzen? Nee
- d.**
Is een gedeelte van de woning, schuur, garage of schutting gebouwd op grond van de burens of andersom? Nee
- e.**
Heeft u grond van derden in gebruik? Nee
- f.**
Rusten er 'bijzondere lasten en beperkingen' op de woning en/of het perceel? Nee
- g.**
Is de wet Voorkeursrecht Gemeenten van toepassing? Nee
- h.**
Is er een anti-speculatiebeding en/of zelfbewoningsplicht van toepassing op de woning? Nee
- i.**
Is er sprake van een beschermd stads- of dorpsgezicht of loopt er een procedure tot aanwijzing daartoe? Nee
Is er sprake van een gemeentelijk-, provinciaal-of rijksmonument of loopt er een procedure tot aanwijzing daartoe? Nee
Is er volgens het bestemmingsplan sprake van een beeldbepalend of karakteristiek object? Nee
- j.**
Is er sprake (geweest) van ruilverkaveling? Nee
- k.**
Is er sprake van onteigening? Nee
- l.**
Is de woning of de grond geheel of gedeeltelijk verhuurd of bij anderen in gebruik? Nee

m.

Is er over de woning een geschil/procedures gaande, al dan niet bij de rechter, huurcommissie of een andere instantie? Nee

n.

Is er bezwaar gemaakt tegen de waardebeschikking WOZ? Nee

o.

Zijn er door de overheid of nutsbedrijven verbeteringen of herstellingen voorgeschreven of aangekondigd die nog niet naar behoren zijn uitgevoerd? Nee

p.

Zijn er in het verleden subsidies of premies verstrekt die bij verkoop van de woning voor een deel kunnen worden teruggevorderd? Nee

q.

Is de woning onbewoonbaar verklaard of in het verleden ooit onbewoonbaar verklaard geweest? Nee

r.

Is er bij verkoop sprake van een omzetbelastingheffing? Nee

s.

Hoe gebruikt u de woning nu? woonhuis

Is dat gebruik volgens de gemeente toegestaan? Ja

GEVELS

a.

Is er sprake (geweest) van vochtdoorslag of aanhoudend vochtige plekken op de gevels? Nee

b.

Zijn er (gerepareerde) scheuren/ beschadigingen in/aan de gevels aanwezig? Nee

c.

Zijn de gevels tijdens de bouw geïsoleerd? Niet bekend

Is er sprake van volledige isolatie? Ja

d.

Zijn de gevels ooit gereinigd?

Niet bekend

DAK(EN)

a. Hoe oud zijn de daken ongeveer?

Platte daken

vanaf de bouw

Overige daken

vanaf de bouw

b.

Heeft u last van daklekkages (gehad)?

Nee

c.

Zijn er in het verleden gebreken geconstateerd aan de dakconstructie zoals scheve, doorbuigende, krakende, beschadigde en/of aangetaste dakdelen?

Nee

d.

Heeft u het dak al eens (gedeeltelijk) laten vernieuwen c.q. laten repareren?

Nee

e.

Platte daken

Is het dak tijdens de bouw geïsoleerd?

Niet bekend

Overige daken

Is het dak tijdens de bouw geïsoleerd?

Niet bekend

f.

Zijn de regenwaterafvoeren lek of verstopt?

Nee

h.

Zijn de dakgoten lek of verstopt?

Nee

KOZIJNEN, RAMEN EN DEUREN

a.

Van welk materiaal zijn de buitenkozijnen gemaakt?

hout

b.

Wanneer zijn de buitenkozijnen, ramen en deuren voor het laatst geschilderd? 2021
Is dit gebeurd door een erkend schildersbedrijf? Ja
Zo ja, door wie? Rubeko

c.

Functioneren alle scharnieren en sloten? Ja

d.

Zijn voor alle afsluitbare deuren, ramen etc. sleutels aanwezig? Ja

e.

Is er sprake van isolerende beglazing? Ja
Zo ja, welk type glas dubbelglas
Is er sprake van isolerende beglazing in de gehele woning? Ja

f.

Is er bij isolerende beglazing sprake van condensvorming tussen het glas? Nee

VLOEREN, PLAFONDS EN WANDEN

a.

Is er sprake (geweest) van vochtdoorslag of optrekkend vocht op de vloeren, plafonds en/of wanden? Nee

b.

Is er sprake (geweest) van schimmel vorming op de vloeren, plafonds en/of wanden? Nee

c.

Zijn er (gerepareerde) of (verborgen) scheuren en/of beschadigingen in/aan vloeren, plafonds en/of wanden aanwezig? Nee

d.

Hebben zich in het verleden problemen voorgedaan met de afwerkingen? Nee

e.

Is er sprake (geweest) van gebreken aan de vloerconstructie, zoals scheve, doorbuigende, krakende, beschadigde en/of aangetaste vloerdelen? Nee

f.

Is er sprake van vloerisolatie? Nee

FUNDERING, KRUIPRUIMTE EN KELDER

a.

Is er sprake (geweest) van gebreken aan de fundering? Nee

b.

Is de kruipruimte toegankelijk? Ja

Is de kruipruimte droog? Ja

c.

Is er sprake van vochtdoorslag door de kelderwand? Nee

d.

Is de grondwaterstand in de afgelopen jaren waarneembaar gewijzigd of is er sprake van wateroverlast geweest? Nee

INSTALLATIES

a.

Wat voor warmte-installatie(s) is/zijn er aanwezig in de woning? cv

Is/zijn de installatie(s) eigendom? Ja

Merk van de installatie(s) ?

Type(nummer) van de installatie(s) ?

Installatiedatum van de installatie(s) ?

Op welke datum is/zijn deze installatie(s) voor het laatst onderhouden? ?

Is het onderhoud uitgevoerd door een erkend bedrijf?

b.

Zijn er de afgelopen tijd zaken opgevallen ten aanzien van de installatie(s)? Nee

| | | |
|-----------|--|-------------|
| c. | Zijn er radiatoren die niet warm worden? | Nee |
| d. | Zijn er radiatoren of (water)leidingen die lekken? | Nee |
| e. | Zijn er radiatoren of (water)leidingen die ooit zijn bevroren? | Nee |
| f. | Heeft u vloerverwarming in de woning? | Nee |
| g. | Zijn er vertrekken die niet (goed) warm worden? | Nee |
| h. | Heeft de woning zonnepanelen die uw eigendom zijn? | Nee |
| | Heeft de woning zonnepanelen die worden gehuurd of geleased? | Nee |
| i. | In welk jaar zijn voor het laatst de aanwezige schoorsteenkanalen/rookgasafvoeren geveegd/gereinigd? | ? |
| j. | Wanneer heeft u de aanwezige schoorsteenkanalen voor het laatst gebruikt? | ? |
| | Is de trek van aanwezige schoorsteenkanalen goed? | Niet bekend |
| k. | Zijn er onderdelen van de elektrische installatie vernieuwd? | Niet bekend |
| | Zijn er gebreken aan de elektrische installatie? | Nee |
| l. | Is er een laadpaal aanwezig voor een elektrische auto? | Nee |
| m. | Is er mechanische ventilatie of een soortgelijk systeem aanwezig? | Nee |

n.

Is er een domoticasysteem of een soortgelijk systeem aanwezig? Nee

o.

Zijn er rookmelders op ieder verdieping aanwezig? Ja

Zo ja, hoe oud zijn de rookmelders ongeveer? ?

SANITAIR, RIOLERING EN KEUKEN

a.

Zijn er beschadigingen aan wastafels, douche, bad, toiletten, gootstenen en kranen? Nee

b.

Hoe oud is de badkamer ongeveer? 22 jaar

c.

Lopen de afvoeren van wastafels, douche, bad, toiletten, gootstenen en kranen goed door? Ja

d.

Is de woning aangesloten op het gemeentelijke riool? Ja

e.

Zijn er gebreken (geweest) aan de riolering, zoals breuken, stankoverlast, lekkages, etc.? Nee

f.

Is er een andere voorziening, zoals een septictank, beerput of dergelijk aanwezig? Nee

g.

Van welk jaar dateert de keukenopstelling ongeveer? 2002

h.

Van welk jaar dateert de inbouwapparatuur ongeveer? 2002

Functioneert alle inbouwapparatuur? Ja

i.
Heeft u een kokend water kraan? Nee

DIVERSEN

a.
Wat is het bouwjaar van de woning? 1982

b.
Zijn er asbesthoudende materialen in/op de woning/bijgebouw(en) aanwezig? Nee

c.
Blijft er in de woning zeil achter, al dan niet vastgelijmd, dat is aangeschaft tussen 1955 en 1982? Nee

d.
Is er sprake van loden leidingen in de woning? Nee

e.
Is er een Japanse duizendknoop aanwezig in de tuin? Nee

f.
Is er in puin/asbest afval in de grond/tuin aanwezig? Nee

g.
Heeft u elders lekkages gehad? Nee

h.
Is de grond verontreinigd? Nee

i.
Is er een olietank aanwezig of aanwezig geweest? Nee

j.
Is er sprake van overlast door ongedierte in of (rond)om de woning? Nee

k.

Is de woning aangetast door houtworm, boktor, ander ongedierte of zwam? Nee

l.

Is er sprake van chlorideschade (betonrot)? Nee

m.

Hebben er verbouwingen en/of aanbouwen plaatsgevonden in en/of om de woning? Nee

n.

Zijn er verbouwingen of uitbreidingen uitgevoerd zonder omgevingsvergunning (voorheen bouwvergunning)? Nee

o.

Is er sprake van glasvezel internet? Ja

p.

Bent u in het bezit van een definitief energieprestatiecertificaat/energielabel? Ja

Zo ja, welke label? b

VASTE LASTEN

a.

Hoeveel betaalde u voor de laatste aanslag onroerendezaakbelasting? €

Belastingjaar

b.

Wat is de WOZ-waarde? €

Peiljaar

c.

Hoeveel betaalde u voor de laatste aanslag waterschapslasten? €

Belastingjaar

d.

Hoeveel betaalde u voor de laatste aanslag gemeentelijke belastingen? €

Datum: 2 december 2024

Mattheus Smallegangesbuurt 64, 4461AT te Goes

Belastingjaar

e. Welke voorschotbedragen betaalt u maandelijks aan de nutsbedrijven?

| | |
|-----------------|---|
| Gas | € |
| Elektra | € |
| Water | € |
| Stadsverwarming | € |
| Anders | € |

Wat is uw jaarverbruik voor gas/ elektriciteit en water?

| | |
|--|-----------------|
| Gas | m3 |
| Elektriciteit hoog | kWh |
| Elektriciteit laag | kWh |
| Elektriciteit totaal | kWh |
| Water | m3 |
| Stadsverwarming | GJ |
| Anders | |
| Met hoeveel bewoners bewoonde u de woning? | Aantal Bewoners |

f.

Zijn er lease- en/of huurkoopcontracten? Nee

g. Als er sprake is van erfpacht of opstalrecht

Hoe hoog is dan de canon per jaar? €

Heeft u alle canons betaald?

Is de canon afgekocht?

h.

Heeft u alle gemeentelijke belastingen die u verschuldigd bent al betaald? Ja

Zijn er variabele bedragen voor gemeenschappelijke poorten, inritten of terreinen? Nee

i.

Heeft u, om in de straat te parkeren, een parkeervergunning nodig? Ja

Hoeveel parkeervergunningen kunnen er maximaal worden aangevraagd?

Wat zijn de kosten voor deze parkeervergunning(en) per jaar? €

GARANTIES

Zijn er lopende onderhoudscontracten en/of garantieregelingen overdraagbaar Nee
aan de koper?

NADERE INFORMATIE

Energielabel woningen

Registratienummer
373571940

Datum registratie
28-11-2024

Geldig tot
25-11-2034

Status
Definitief

Deze woning heeft energielabel

B



Isolatie

| | | | | |
|----------------|--------|---|---|----|
| 1 Gevels | + | - | + | ++ |
| 2 Gevelpanelen | n.v.t. | | | |
| 3 Daken | + | - | + | ++ |
| 4 Vloeren | - | + | - | ++ |
| 5 Ramen | + | + | + | ++ |
| 6 Buitendeuren | + | + | + | ++ |

Installaties

| | | |
|-----------------|---|----------------|
| 7 Verwarming | HR-107 ketel | Verbeteradvies |
| 8 Warm water | Combiketel | Verbeteradvies |
| 9 Zonneboiler | Geen zonneboiler | Verbeteradvies |
| 10 Ventilatie | Natuurlijke toevoer met mechanische afzuiging | Verbeteradvies |
| 11 Koeling | Geen koeling | |
| 12 Zonnepanelen | Niet aanwezig | Verbeteradvies |

Deze woning wordt verwarmd via een aardgasaansluiting

Warmtebehoefte
in de wintermaanden



Laag **Gemiddeld** Hoog

Risico op hoge
binnentemperaturen
in de zomermaanden



Laag **Hoog**

Aandeel hernieuwbare
energie



0,0 %

Toelichtingen en aanbevelingen vindt u op pagina 2 en verder

Over deze woning

Adres

Mattheus Smallegangesbuurt 64
4461AT Goes

BAG-ID: 0664010000010386

Detailaanduiding

Bouwjaar 1982
Compactheid 1,76
Vloeroppervlakte 93m²

Woningtype

Tussenvoning



Opnamedetails

Naam

P.W. de Wachter

Examennummer

7573.5552.7328

Certificaathouder

BuildingLabel B.V.

Inschrijffnummer

SKGIKOB 013038

KvK-nummer

39090359

Certificerende instelling

SKGIKOB

Soort opname

Basisopname



U kunt de geldigheid van dit energielabel controleren op www.ep-online.nl/ControlerenEchtheid

Kadasterkaart

Kadastrale kaart

Uw referentie: 4461AT 64



| | | | |
|-------|----------------------------------|--------------------------|---|
| 12345 | Deze kaart is noordgericht | Schaal 1: 500 |  |
| 25 | Perceelnummer | Kadastrale gemeente Goes | |
| — | Huisnummer | Sectie D | |
| — | Vastgestelde kadastrale grens | Perceel 5505 | |
| — | Voorlopige kadastrale grens | | |
| — | Administratieve kadastrale grens | | |
| — | Bebouwing | | |

Aan dit uittreksel kunnen geen betrouwbare maten worden ontleend.
De Dienst voor het kadaster en de openbare registers behoudt zich de intellectuele eigendomsrechten voor, waaronder het auteursrecht en het databankenrecht.

Voor een eensluitend uittreksel, geleverd op 11 november 2024
De bewaarder van het kadaster en de openbare registers



Goes

Goes, onze thuishaven, is een levendige stad en met zijn circa 26.500 inwoners de grootste stad op het schiereiland Zuid-Beveland. Goes heeft alle voorzieningen die men maar kan wensen en er is altijd wat te beleven.

In het bruisende centrum vindt u leuke winkelstraten en gezellige horecagelegenheden. Midden in het stadshart ligt de pittoreske haven omringd door statige panden.

Daarnaast is er in Goes een woonboulevard, diverse supermarkten, medische centra en een eigen ziekenhuis.

Ook voor de jeugd is er voldoende keuze in basisscholen, voorgezet onderwijs en diverse sportverenigingen.

Aan de rand van de stad Goes liggen de Zeelandhallen, de grootste evenementenhallen van Zeeland.

Goes heeft een goede aansluiting op de a58.



U HEEFT DE WONING BEKEKEN, EN DAN...

We hopen dat u een goede eerste indruk heeft gekregen van het pand wat u heeft bezichtigd! Hoe gaat het nu verder? Als u meer interesse heeft, kunnen we een afspraak maken voor een tweede bezichtiging. Tijdens zo'n tweede bezichtiging zult u weer nieuwe dingen zien, zodat u een duidelijke keuze kunt maken. Hieronder staat nog wat uitleg over een aantal begrippen:

Bouwkundige keuring

Er bestaat een mogelijkheid de woning te laten keuren door een onafhankelijk bouwkundig bureau. Aan die keuring is ook een bouwkundige garantie verbonden. Vraagt u naar de tarieven bij de makelaars of ons kantoor.

Financiering van de woning

Onder de naam Faasse & Fermont Hypotheken en Verzekeringen bieden wij u advies op het gebied van hypotheeken, schade- en levensverzekeringen en overige financiële diensten. Wij zijn daarbij volledig onafhankelijk en hebben de mogelijkheid bij de meeste geldverstrekkers en verzekeraars producten te sluiten. Ook als u al een gesprek met een andere hypotheekadviseur of bank heeft gehad, bieden we u graag vrijblijvend een second opinion aan.

Een optie nemen?

Een optie kunt u niet nemen. U kunt om een optie vragen. In de regel worden opties voor maximaal een week verleend. In andere branches liggen prijs en voorwaarden vast bij opties (zoals op de aandelenbeurs). Wij beschouwen een optie als een tijdsperiode, waarin de verkoper toezegt niet aan een ander te zullen verkopen.

Wat houdt de vraagprijs in

Juridisch gezien is de vraagprijs niets anders dan de uitnodiging tot het doen van een bod. Als u de vraagprijs biedt, bent u niet automatisch koper. De verkoper zal eerst akkoord moeten geven. Een verkoper mag zijn prijs in de onderhandeling zelfs verhogen.

Het doen van een bod

Als u een bod doet, moet u ook eventuele randvoorwaarden aangeven. Uiteraard is de prijs erg belangrijk, maar andere voorwaarden moeten ook worden vermeld, zoals eventuele ontbindende voorwaarden inzake financiering en de leverdatum. U bent pas in onderhandeling als er een tegenbod komt.

Bedenktijd

Een koper heeft 3 dagen bedenktijd. Wij zullen daarom een bewijs van ontvangst van de koopakte laten tekenen door de koper. Een koper kan zich tijdens de 3 dagen bedenktijd zonder opgave van enige reden terugtrekken van een koop. De bedenktijd geldt niet voor de verkoper.

Bankgarantie

Om de verkoper voldoende zekerheid te verschaffen dat een koper ook daadwerkelijk de woning zal afnemen, wordt er door ons als voorwaarde voor de koopovereenkomst de eis van een bankgarantie van 10 procent van de koopsom gesteld. In plaats van de bankgarantie kan het bedrag van de bankgarantie ook bij de notaris worden gestort.

Rechten en verplichtingen uit vorige akte

In de op te maken koopovereenkomst wordt verwezen naar rechten en verplichtingen uit de voorgaande eigendomsakte, die, voor zover nodig, deel uit maken van de nieuwe overeenkomst. Deze akte ligt ter inzage op ons kantoor.

Koopakte

De koopakte wordt opgesteld op basis van het model dat is ontwikkeld door de Consumentenbond, Vereniging Eigen Huis en de NVM..

Rechtsgeldige koopovereenkomst pas ná ondertekening
Een mondelinge overeenstemming tussen de particuliere verkoper en de particuliere koper is niet rechtsgeldig. Met andere woorden: er is geen koop. Er is pas sprake van een rechtsgeldige koop als de particuliere verkoper en de particuliere koper de koopovereenkomst hebben ondertekend. Dit vloeit voort uit artikel 7:2 Burgerlijk Wetboek. Een bevestiging van de mondelinge overeenstemming per e-mail of een toegestuurd concept van de koopovereenkomst wordt overigens niet gezien als een 'ondertekende koopovereenkomst'. Als uw vraag nog niet beantwoord is, kunt u ons altijd bellen. Als u geen interesse meer heeft, horen we dat ook graag van u. Wij kunnen dan de eigenaar van de woning in kennis stellen. Zij zijn ook benieuwd naar uw reactie. En misschien kunnen wij u helpen bij het zoeken naar een andere woning.

De informatie is met zorg samengesteld, maar door Faasse & Fermont wordt echter geen enkele aansprakelijkheid aanvaard voor enige onvolledigheid, onjuistheid of anderszins, dan wel de gevolgen daarvan. Alle opgegeven maten en oppervlakten zijn indicatief. De objecten worden opgemeten volgens de Meetinstructie welke is gebaseerd op de NEN2580. De Meetinstructie is bedoeld om een meer eenduidige manier van meten toe te passen voor het geven van een indicatie van de gebruiksoppervlakte. De Meetinstructie sluit verschillen in meetuitkomsten niet volledig uit, door bijvoorbeeld interpretatieverschillen, afrondingen of beperkingen bij het uitvoeren van de meting.



Maak gebruik van een gratis en vrijblijvende waardebeoordeling!

U heeft interesse in deze woning.

Waarschijnlijk heeft u veel vragen bij het kopen van een woning / verkopen van uw eigen woning.

De belangrijkste vraag is:

"Wat is mijn woning waard?"

Wij komen graag met u in contact om een afspraak te maken voor een gratis en vrijblijvende waardebeoordeling.

Faasse & Fermont
De vastgoedrealisten



Een bod uitbrengen?

Om het biedingstraject zo transparant mogelijk te laten verlopen werken wij met het digitale systeem 'MijnHuiszaken'

Bij het bezichtigen van de woning heeft u van ons een e-mail ontvangen met een uitnodiging om een account aan te maken. (Mocht u deze mail niet meer hebben, neem dan contact met ons op.)

Hierin klikt u op: 'Klik hier om uw account te voltooien'

- Maak een account aan met uw e-mail adres en een wachtwoord
- Vervolgens kunt u inloggen met uw eigen account
- Klik rechtsboven op "Mijn account" en vervolgens op "Mijn aankoop"
- Via de knop "Doe een bod", kunt u uw bod en alle aanvullende gegevens invullen.
- Uw bod wordt realtime gedeeld met de verkoper.
- Na het sluiten van het biedingstraject nemen wij contact met u op om de uitslag te bespreken.

Faasse & Fermont

Frans den Hollanderlaan 12, 4461 HN Goes | Oostperkweg 3, 4332 SB Middelburg
T 0113 250 555 / 0118 727 000 | info@faasse-fermont.nl | www.faasse-fermont.nl

